



**Junta de  
Castilla y León**

Consejería de Economía y Empleo

Dirección General de Trabajo y  
Prevención de Riesgos Laborales

# **AVANCE PROVISIONAL DE ESTADISTICA DE ACCIDENTES DE TRABAJO Y ENFERMEDADES PROFESIONALES**

AÑO 2008

Mes: noviembre

### ***Notas aclarativas sobre el Informe valorativo.***

*Los datos correspondientes a accidentes de trabajo que se presentan en este informe están extraídos de los Resúmenes Estadísticos de Siniestralidad Laboral (RESL) de las 9 provincias de nuestra Comunidad Autónoma. Estos, a su vez, se basan en los partes de accidentes de trabajo recepcionados y/o registrados por las autoridades laborales provinciales durante el mes de referencia, a través del Sistema Delt@ (Declaración electrónica de trabajadores accidentados), y por tanto tienen como base la fecha de recepción por la autoridad laboral correspondiente.*

*Por otro lado, en lo referido a Enfermedades Profesionales, el R.D. 1266/2006, de 10 de Noviembre, por el que se aprueba el cuadro de enfermedades profesionales en el Sistema de la Seguridad Social y se establecen criterios para su notificación y registro, en su Disposición Adicional Primera, encomienda al MTAS la aprobación de un nuevo modelo de parte de enfermedad profesional, así como la creación del correspondiente fichero de datos personales, todo ello en el marco de la Seguridad Social y sin perjuicio de la posibilidad de acceso a la información contenida en el mismo por parte de las Administraciones con competencias relacionadas con dicha información.*

*Con fecha 4 de Enero de 2007 se publica en el BOE la ORDEN TAS/1/2007, de 2 de enero, por la que se establece el modelo de parte de enfermedad profesional, se dictan normas para su elaboración y transmisión y se crea el correspondiente fichero de datos personales. En esta Orden se establece la obligatoriedad de la cumplimentación y transmisión del parte de enfermedad por vía electrónica, desapareciendo el parte en papel, salvo petición expresa de empresario y/o trabajador. Así mismo, en la Disposición Adicional Segunda de esta Orden se establece que el citado parte electrónico de enfermedad profesional podrá ser considerado como notificación formal por el empresario a la autoridad laboral competente cuando ésta así lo estime.*

*La aplicación informática diseñada y habilitada por el Ministerio de Trabajo y Asuntos Sociales a través de la Dirección General de Ordenación de la Seguridad Social, no contempla la calificación de las enfermedades profesionales en leves, graves y mortales, por lo que tampoco podremos hacer esta consideración al elaborar las estadísticas de la Comunidad. Por otro lado, tampoco contempla la diferenciación entre enfermedades de nueva declaración y recaídas, por lo que algunos resultados de la explotación de los datos pueden no ser totalmente correctos, al aparecer tanto las recaídas como las enfermedades nuevas como si fueran todas de nueva declaración. Estos hechos, junto con otros de índole técnica, hacen que los datos aportados de enfermedades profesionales, sean absolutamente provisionales y pueden diferir de los aportados en un futuro cuando se disponga de un mejor acceso a los mismos y se unifiquen criterios como los citados anteriormente relativos a calificación y recaídas.*

*De todos modos se ha preferido aportar estos datos en cuanto se ha tenido acceso a ellos, pero siempre en la consideración de que se trata de datos provisionales, y que cualquier intento de análisis debe tener en cuenta lo anteriormente señalado.*

## 1.- INFORME VALORATIVO

Durante el mes de **noviembre de 2008** se registraron en Castilla y León un total de **3.198 accidentes de trabajo con baja durante jornada laboral**, y **56 enfermedades profesionales**. Del conjunto de los accidentes con baja registrada, **3.167** tuvieron carácter **leve**, **25** fueron **graves** y **6** tuvieron consecuencias **mortales**.

El análisis de la siniestralidad, según **distribución por sectores**, muestra que los sectores servicios e industria son los que se destacan del resto, presentando mayor siniestralidad, con valores muy parecidos entre sí. En concreto, el sector de servicios representa un 38 %, y el sector industria un 35 %. El sector de construcción presenta valores menores, del 22 %, y el sector agrario se sitúa muy por debajo, con un 5 %. Los accidentes mortales producidos también fueron en los dos sectores con mayor siniestralidad, industria y servicios, en concreto 2 accidentes mortales en industria y 4 en servicios. En cuanto a las enfermedades profesionales, se registraron de forma claramente mayoritaria en el sector industria, con 38 enfermedades declaradas (67%), y en el sector servicios, con 16 (29%).

Los **accidentes “in itinere”** acaecidos durante el mes de noviembre fueron un total de 291 accidentes, de los cuales en su gran mayoría fueron leves (284), siendo 5 de gravedad, y dos de consecuencias mortales.

La **evolución interanual por gravedad** muestra, en la totalidad de Comunidad, un descenso en general de todo tipo de accidentes, en concreto, en los accidentes leves del 18,63%, en los graves del 45,65%, y en los mortales del 33,33%. El descenso en total de accidentes supone, con respecto al año anterior, un 18,98%

En el análisis por **sectores**, el que protagoniza un descenso más acusado es el de construcción (descienden en 300 accidentes, que en porcentajes representan un 29,44%), seguido de cerca por industria, (21,49%). En servicios el descenso fue mucho menos acusado (4,43%). El resto también experimentan descensos, en concreto de 12,53% en industria, 18,52% en servicios y de 8,70% en agrario.

Las **enfermedades profesionales** registradas se mantienen con valores prácticamente semejantes, tan sólo con una pequeña disminución, pasando del 60 declaradas en noviembre de 2.007 a 56 en noviembre de este año. Por sectores, el pequeño descenso que se produce es consecuencia de la declaración de 4 enfermedades profesionales menos en el sector de construcción, de dos menos en agrario y una menos en industria, mientras que en servicios se declararon 3 más que en el mes del año anterior.

El análisis de la evolución interanual de la siniestralidad **“in itinere”** muestra, en el conjunto de la Comunidad, un descenso con respecto a noviembre de 2007, protagonizado por el descenso marcado producido en los accidentes leves (de 320 se pasó a 284). Sin embargo, porcentualmente, fueron los accidentes graves los que más disminuyeron, pasando de 2 mortales a 0 en este año (descenso del 50 %).

## 2.- TABLAS. ACCIDENTES DE TRABAJO Y ENFERMEDADES PROFESIONALES EN JORNADA DE TRABAJO

### 2.1.- Datos Generales

	Leves		Graves		Mortales		Total		Total
	AT	leves	AT	Graves	AT	Mortales	AT	EP	
Ávila	133	133	2	2	1	1	136	1	137
Burgos	560	560	6	6	1	1	567	12	579
León	704	704	7	7	1	1	712	16	728
Palencia	252	252	1	1	0	0	253	4	257
Salamanca	333	333	1	1	3	3	337	0	337
Segovia	187	187	0	0	0	0	187	3	190
Soria	160	160	0	0	0	0	160	6	166
Valladolid	660	660	4	4	0	0	664	13	677
Zamora	178	178	4	4	0	0	182	1	183
<b>Castilla y León</b>	<b>3167</b>	<b>3167</b>	<b>25</b>	<b>25</b>	<b>6</b>	<b>6</b>	<b>3198</b>	<b>56</b>	<b>3254</b>

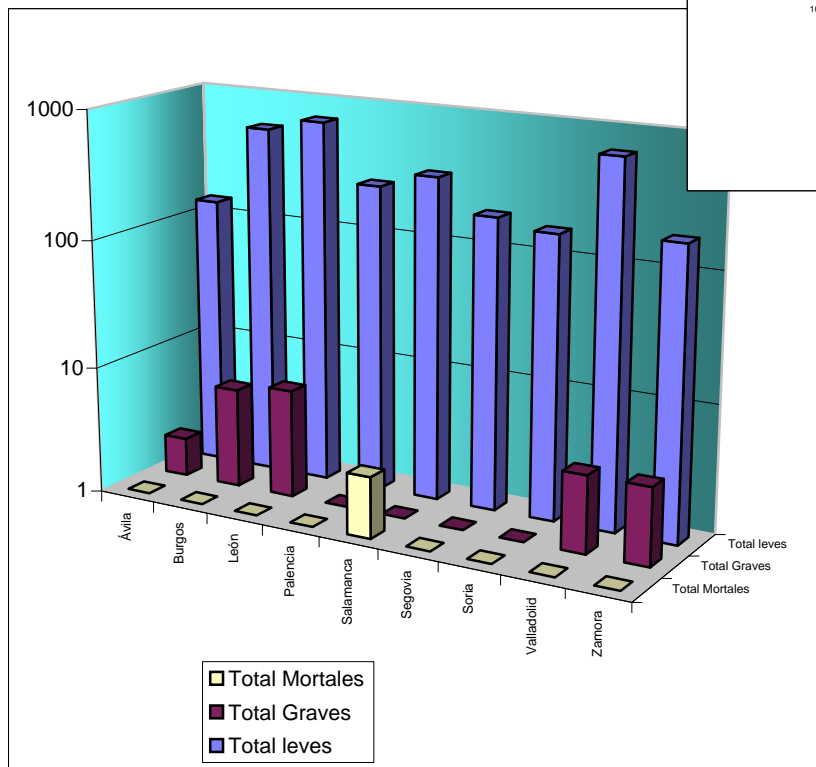
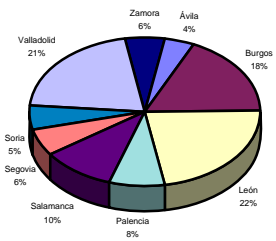

## 2.2.- Distribución según sectores. Datos Generales

	Construcción		Total		Industria		Total		Servicios		Total		Agrario		Total		Totales		Total
	AT	EP	Construcción	AT	EP	Industria	AT	EP	Servicios	AT	EP	Agrario	AT	EP	AT	EP			
Ávila	35	0	35	17	0	17	67	1	68	17	0	17	136	1	137				
Burgos	109	0	109	247	5	252	189	7	196	22	0	22	567	12	579				
León	156	1	157	311	14	325	224	1	225	21	0	21	712	16	728				
Palencia	45	1	46	98	2	100	96	1	97	14	0	14	253	4	257				
Salamanca	82	0	82	81	0	81	150	0	150	24	0	24	337	0	337				
Segovia	41	0	41	60	2	62	71	1	72	15	0	15	187	3	190				
Soria	34	0	34	67	4	71	42	2	44	17	0	17	160	6	166				
Valladolid	159	0	159	180	10	190	300	3	303	25	0	25	664	13	677				
Zamora	58	0	58	53	1	54	58	0	58	13	0	13	182	1	183				
<b>Castilla y León</b>	<b>719</b>	<b>2</b>	<b>721</b>	<b>1114</b>	<b>38</b>	<b>1152</b>	<b>1197</b>	<b>16</b>	<b>1213</b>	<b>168</b>	<b>0</b>	<b>168</b>	<b>3198</b>	<b>56</b>	<b>3254</b>				

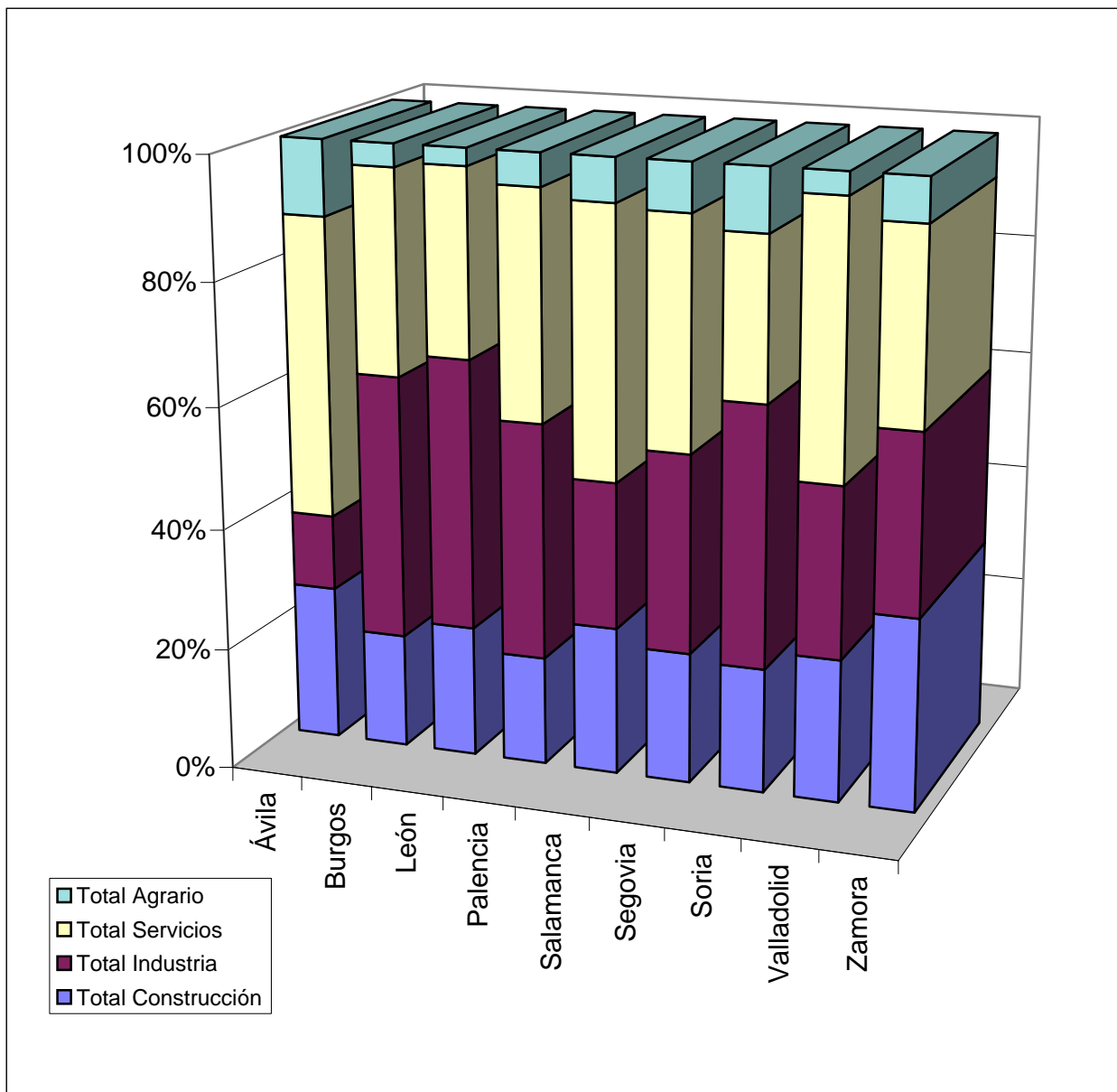

**2.3.- Distribución del total de accidentes de trabajo según el sector de actividad**

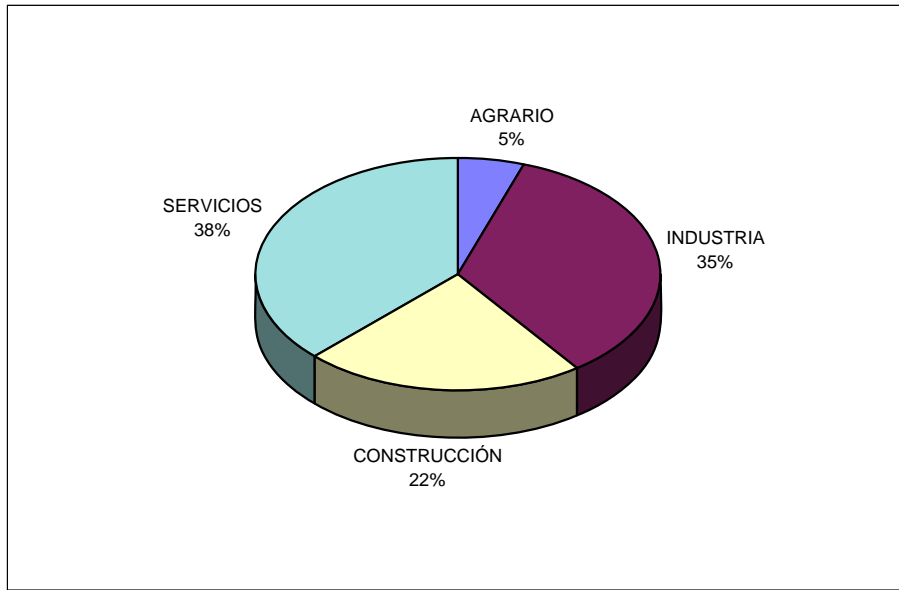

**2.4.- Distribución del total de enfermedades profesionales según el sector de actividad**

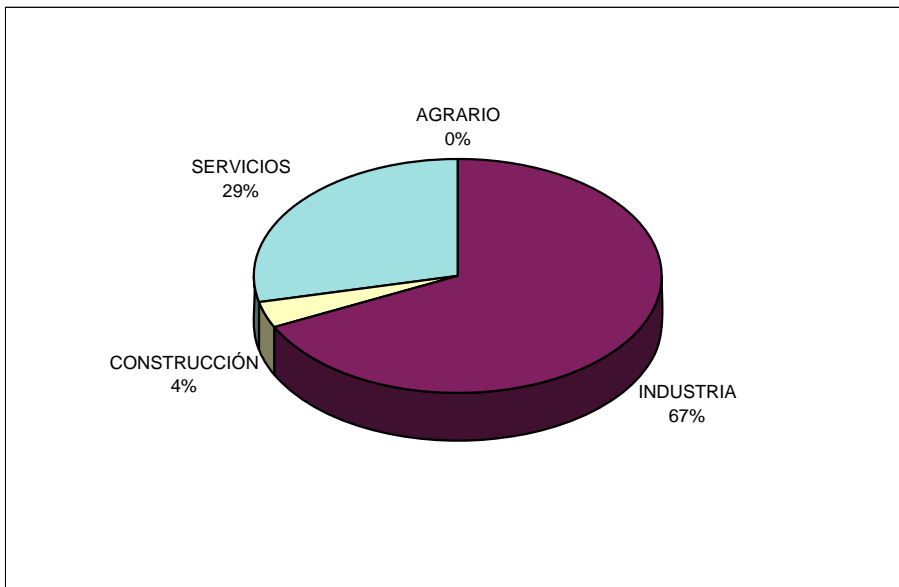

**2.5.- Distribución del total de accidentes de trabajo y enfermedades profesionales según el sector de actividad por índice de gravedad**

	Leves		Graves		Mortales		Totales	
	AT		AT		AT		AT	EP
AGRARIO	164		4		0		168	0
INDUSTRIA	1107		5		2		1114	38
CONSTRUCCIÓN	710		9		0		719	2
SERVICIOS	1186		7		4		1197	16
<b>TOTAL ACTIVIDAD</b>	<b>3167</b>		<b>25</b>		<b>6</b>		<b>3198</b>	<b>56</b>

### 3.- ACCIDENTES "IN ITINERE"

#### 3.1. Datos generales

	In itinere
Ávila	16
Burgos	28
León	87
Palencia	23
Salamanca	26
Segovia	15
Soria	9
Valladolid	70
Zamora	17
<b>Castilla y León</b>	<b>291</b>

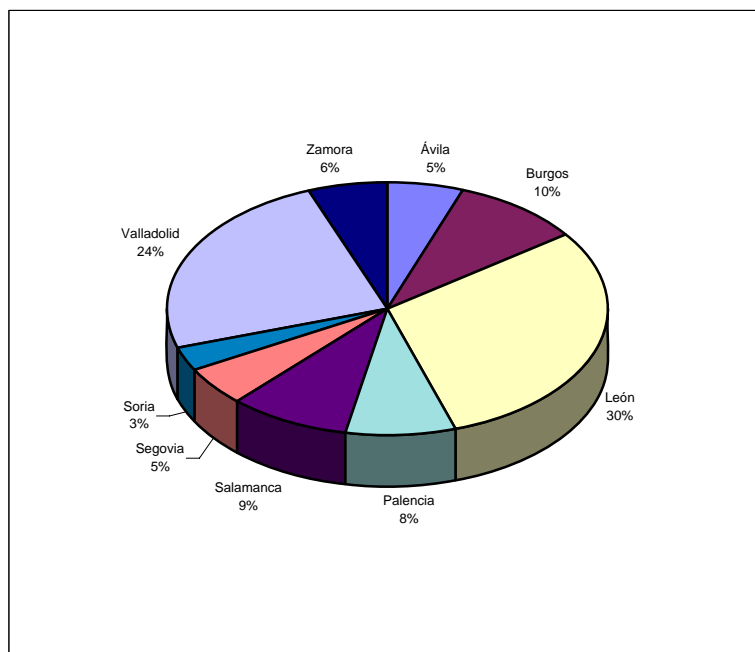

#### 3.2. Distribución según gravedad

	Leves	Graves	Mortales	Total
Ávila	15	0	1	16
Burgos	27	1	0	28
León	86	1	0	87
Palencia	23	0	0	23
Salamanca	25	1	0	26
Segovia	15	0	0	15
Soria	9	0	0	9
Valladolid	67	2	1	70
Zamora	17	0	0	17
<b>Castilla y León</b>	<b>284</b>	<b>5</b>	<b>2</b>	<b>291</b>

#### 4.- EVOLUCIÓN INTERANUAL. ACCIDENTES

	Leves				Graves				Mortales				Totales			
	mismo mes 2007	mes 2008	incremento o descenso	%	mismo mes 2007	mes 2008	incremento o descenso	%	mismo mes 2007	mes 2008	incremento o descenso	%	mismo mes 2007	mes 2008	incremento o descenso	%
Ávila	188	133	-55	-29,26%	2	2	0	0,00%	3	1	-2	-66,67%	193	136	-57	-29,53%
Burgos	735	560	-175	-23,81%	11	6	-5	-45,45%	2	1	-1	-50,00%	748	567	-181	-24,20%
León	890	704	-186	-20,90%	14	7	-7	-50,00%	0	1	1	#¡DIV/0!	904	712	-192	-21,24%
Palencia	292	252	-40	-13,70%	3	1	-2	-66,67%	0	0	0	#¡DIV/0!	295	253	-42	-14,24%
Salamanca	445	333	-112	-25,17%	1	1	0	0,00%	0	3	3	#¡DIV/0!	446	337	-109	-24,44%
Segovia	69	187	118	171,01%	2	0	-2	-100,00%	0	0	0	#¡DIV/0!	71	187	116	163,38%
Soria	167	160	-7	-4,19%	4	0	-4	-100,00%	1	0	-1	-100,00%	172	160	-12	-6,98%
Valladolid	839	660	-179	-21,33%	5	4	-1	-20,00%	1	0	-1	-100,00%	845	664	-181	-21,42%
Zamora	267	178	-89	-33,33%	4	4	0	0,00%	2	0	-2	-100,00%	273	182	-91	-33,33%
<b>Castilla y León</b>	<b>3892</b>	<b>3167</b>	<b>-725</b>	<b>-18,63%</b>	<b>46</b>	<b>25</b>	<b>-21</b>	<b>-45,65%</b>	<b>9</b>	<b>6</b>	<b>-3</b>	<b>-33,33%</b>	<b>3947</b>	<b>3198</b>	<b>-749</b>	<b>-18,98%</b>

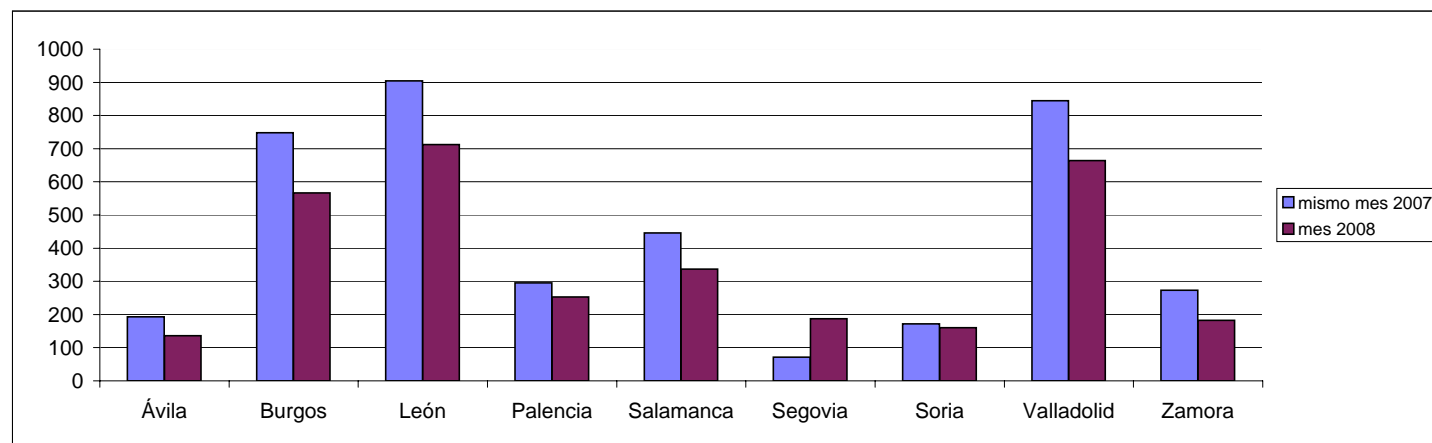



### 5.- EVOLUCIÓN INTERANUAL. ENFERMEDADES PROFESIONALES

Totales				
	mismo mes 2007	mes 2008	incremento o descenso	%
Ávila	1	1	0	0,00%
Burgos	12	12	0	0,00%
León	16	16	0	0,00%
Palencia	4	4	0	0,00%
Salamanca	3	0	-3	-100,00%
Segovia	6	3	-3	-50,00%
Soria	6	6	0	0,00%
Valladolid	9	13	4	44,44%
Zamora	3	1	-2	-66,67%
<b>Castilla y León</b>	<b>60</b>	<b>56</b>	<b>-4</b>	<b>-6,67%</b>

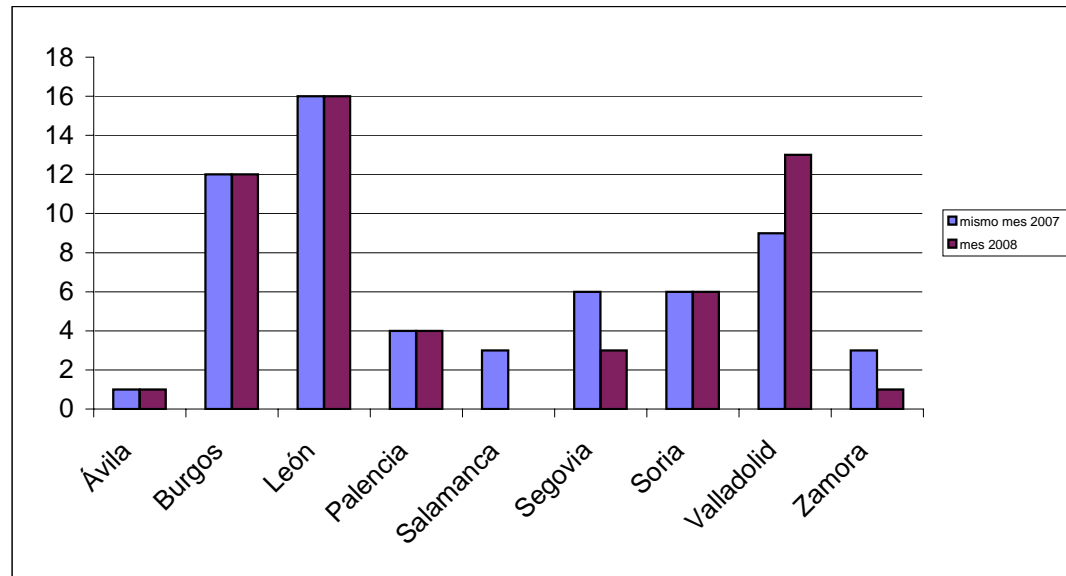

6.- EVOLUCIÓN INTERANUAL. "IN ITINERE"

	Leves				Graves				Mortales				Totales			
	mismo mes 2007	mes 2008	incremento o descenso	%	mismo mes 2007	mes 2008	incremento o descenso	%	mismo mes 2007	mes 2008	incremento o descenso	%	mismo mes 2007	mes 2008	incremento o descenso	%
Ávila	18	15	-3	-16,67%	0	0	0	#¡DIV/0!	2	1	-1	-50,00%	20	16	-4	-20,00%
Burgos	54	27	-27	-50,00%	1	1	0	0,00%	0	0	0	#¡DIV/0!	55	28	-27	-49,09%
León	69	86	17	24,64%	1	1	0	0,00%	0	0	0	#¡DIV/0!	70	87	17	24,29%
Palencia	21	23	2	9,52%	0	0	0	#¡DIV/0!	0	0	0	#¡DIV/0!	21	23	2	9,52%
Salamanca	43	25	-18	-41,86%	1	1	0	0,00%	0	0	0	#¡DIV/0!	44	26	-18	-40,91%
Segovia	3	15	12	400,00%	0	0	0	#¡DIV/0!	0	0	0	#¡DIV/0!	3	15	12	400,00%
Soria	6	9	3	50,00%	0	0	0	#¡DIV/0!	0	0	0	#¡DIV/0!	6	9	3	50,00%
Valladolid	76	67	-9	-11,84%	1	2	1	100,00%	0	1	1	#¡DIV/0!	77	70	-7	-9,09%
Zamora	30	17	-13	-43,33%	3	0	-3	-100,00%	2	0	-2	-100,00%	35	17	-18	-51,43%
<b>Castilla y León</b>	<b>320</b>	<b>284</b>	<b>-36</b>	<b>-11,25%</b>	<b>7</b>	<b>5</b>	<b>-2</b>	<b>-28,57%</b>	<b>4</b>	<b>2</b>	<b>-2</b>	<b>-50,00%</b>	<b>331</b>	<b>291</b>	<b>-40</b>	<b>-12,08%</b>

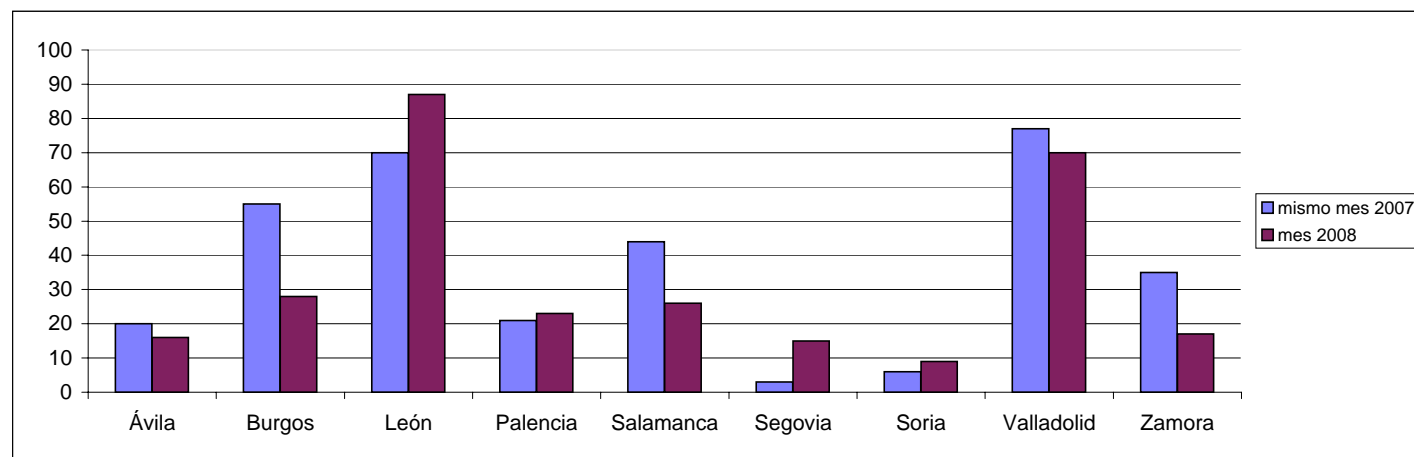

**7.- EVOLUCIÓN INTERANUAL. POR SECTORES. ACCIDENTES**

	Construcción				Industria				Servicios				Agrario				Totales			
	mismo mes 2007	mes 2008	incremento o descenso	%	mismo mes 2007	mes 2008	incremento o descenso	%	mismo mes 2007	mes 2008	incremento o descenso	%	mismo mes 2007	mes 2008	incremento o descenso	%	mismo mes 2007	mes 2008	incremento o descenso	%
Ávila	62	35	-27	-43,55%	36	17	-19	-52,78%	74	67	-7	-9,46%	21	17	-4	-19,05%	193	136	-57	-29,53%
Burgos	173	109	-64	-36,99%	313	247	-66	-21,09%	242	189	-53	-21,90%	20	22	2	10,00%	748	567	-181	-24,20%
León	211	156	-55	-26,07%	354	311	-43	-12,15%	297	224	-73	-24,58%	42	21	-21	-50,00%	904	712	-192	-21,24%
Palencia	62	45	-17	-27,42%	116	98	-18	-15,52%	103	96	-7	-6,80%	14	14	0	0,00%	295	253	-42	-14,24%
Salamanca	152	82	-70	-46,05%	89	81	-8	-8,99%	186	150	-36	-19,35%	19	24	5	26,32%	446	337	-109	-24,44%
Segovia	19	41	22	115,79%	16	60	44	275,00%	27	71	44	162,96%	9	15	6	66,67%	71	187	116	163,38%
Soria	36	34	-2	-5,56%	76	67	-9	-11,84%	54	42	-12	-22,22%	6	17	11	183,33%	172	160	-12	-6,98%
Valladolid	215	159	-56	-26,05%	211	180	-31	-14,69%	388	300	-88	-22,68%	31	25	-6	-19,35%	845	664	-181	-21,42%
Zamora	89	58	-31	-34,83%	64	53	-11	-17,19%	98	58	-40	-40,82%	22	13	-9	-40,91%	273	182	-91	-33,33%
<b>Castilla y León</b>	<b>1019</b>	<b>719</b>	<b>-300</b>	<b>-29,44%</b>	<b>1275</b>	<b>1114</b>	<b>-161</b>	<b>-12,63%</b>	<b>1469</b>	<b>1197</b>	<b>-272</b>	<b>-18,52%</b>	<b>184</b>	<b>168</b>	<b>-16</b>	<b>-8,70%</b>	<b>3947</b>	<b>3198</b>	<b>-749</b>	<b>-18,98%</b>

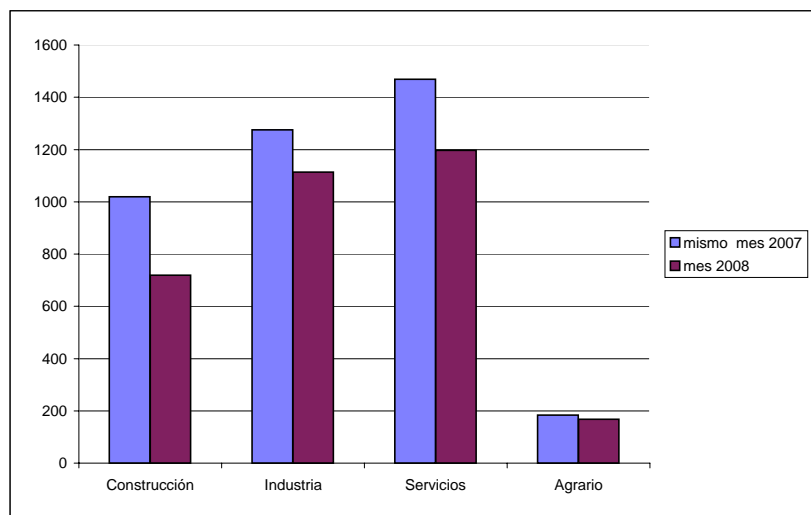

### 8.- EVOLUCIÓN INTERANUAL. POR SECTORES. ENFERMEDADES PROFESIONALES

	Construcción				Industria				Servicios				Agrario				Totales			
	mismo mes 2007	mes 2008	incremento o descenso	%	mismo mes 2007	mes 2008	incremento o descenso	%	mismo mes 2007	mes 2008	incremento o descenso	%	mismo mes 2007	mes 2008	incremento o descenso	%	mismo mes 2007	mes 2008	incremento o descenso	%
Ávila	0	0	0	#iDIV/0!	0	0	0	#iDIV/0!	1	1	0	0,00%	0	0	0	#iDIV/0!	1	1	0	0,00%
Burgos	0	0	0	#iDIV/0!	8	5	-3	-37,50%	4	7	3	75,00%	0	0	0	#iDIV/0!	12	12	0	0,00%
León	3	1	-2	-66,67%	12	14	2	16,67%	1	1	0	0,00%	0	0	0	#iDIV/0!	16	16	0	0,00%
Palencia	1	1	0	0,00%	1	2	1	100,00%	2	1	-1	-50,00%	0	0	0	#iDIV/0!	4	4	0	0,00%
Salamanca	0	0	0	#iDIV/0!	1	0	-1	-100,00%	1	0	-1	-100,00%	1	0	-1	-100,00%	3	0	-3	-100,00%
Segovia	0	0	0	#iDIV/0!	2	2	0	0,00%	3	1	-2	-66,67%	1	0	-1	-100,00%	6	3	-3	-50,00%
Soria	0	0	0	#iDIV/0!	6	4	-2	-33,33%	0	2	2	#iDIV/0!	0	0	0	#iDIV/0!	6	6	0	0,00%
Valladolid	1	0	-1	-100,00%	7	10	3	42,86%	1	3	2	200,00%	0	0	0	#iDIV/0!	9	13	4	44,44%
Zamora	1	0	-1	-100,00%	2	1	-1	-50,00%	0	0	0	#iDIV/0!	0	0	0	#iDIV/0!	3	1	-2	-66,67%
<b>Castilla y León</b>	<b>6</b>	<b>2</b>	<b>-4</b>	<b>-66,67%</b>	<b>39</b>	<b>38</b>	<b>-1</b>	<b>-2,56%</b>	<b>13</b>	<b>16</b>	<b>3</b>	<b>23,08%</b>	<b>2</b>	<b>0</b>	<b>-2</b>	<b>-100,00%</b>	<b>60</b>	<b>56</b>	<b>-4</b>	<b>-6,67%</b>

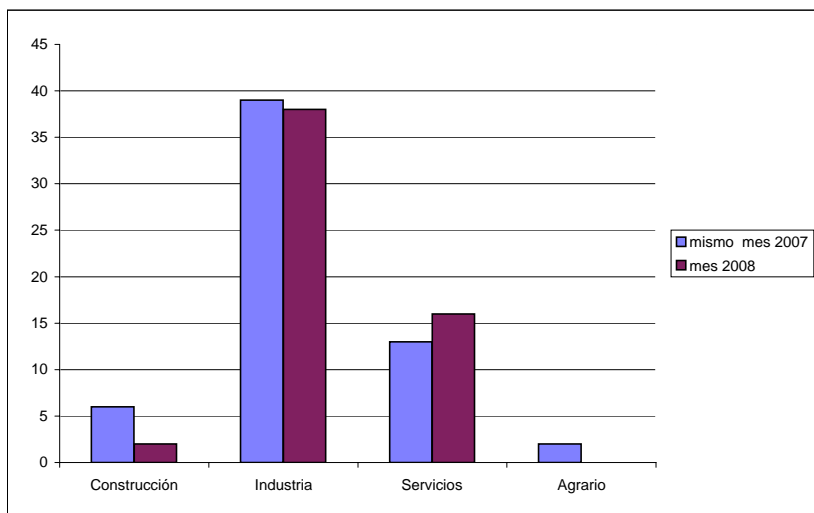

### 9.1.- EVOLUCIÓN INTERANUAL. GRADO POR SECTORES. ACCIDENTES

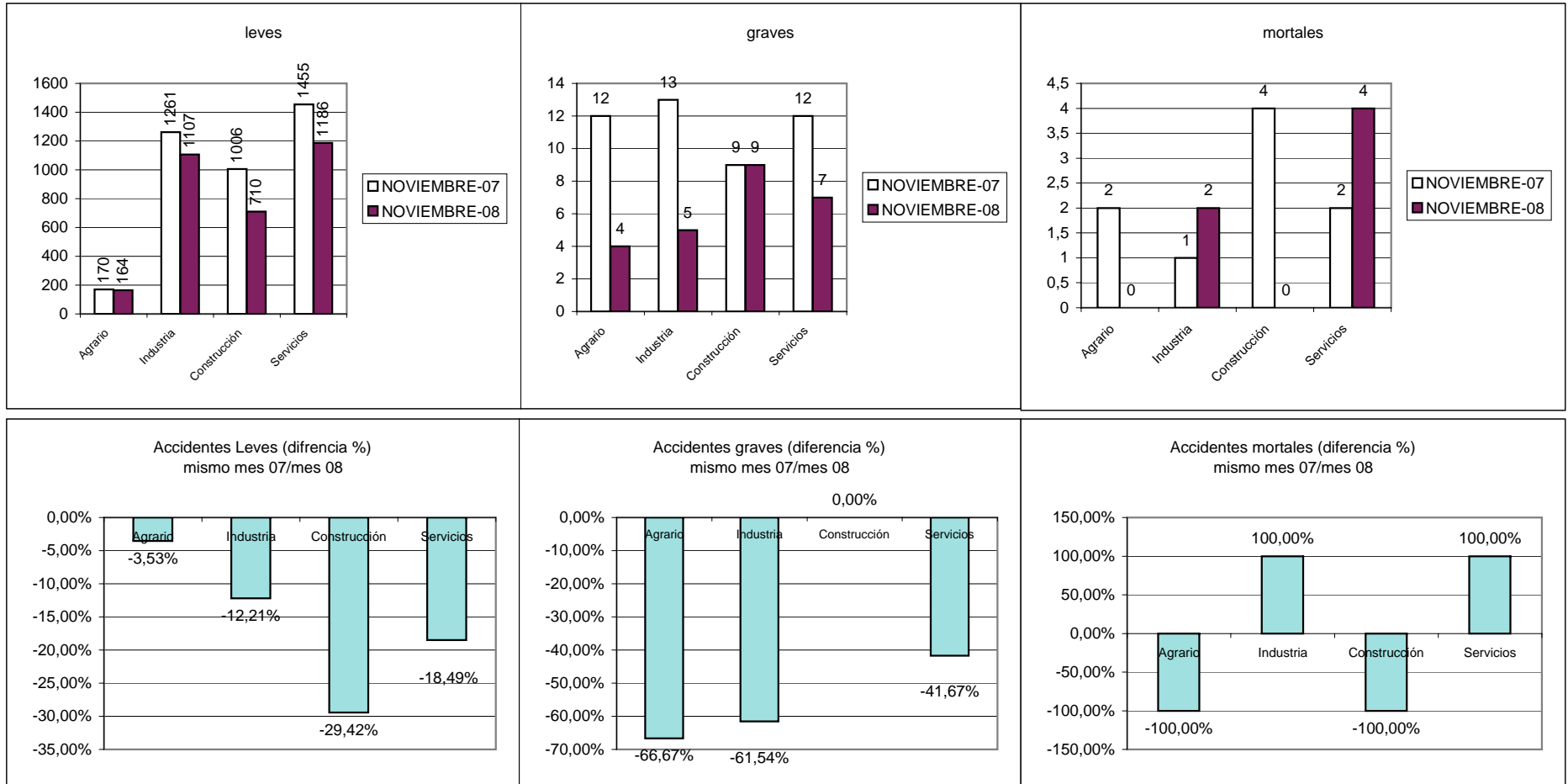

**9.2.- EVOLUCIÓN INTERANUAL. GRADO POR SECTORES. ENFERMEDADES**

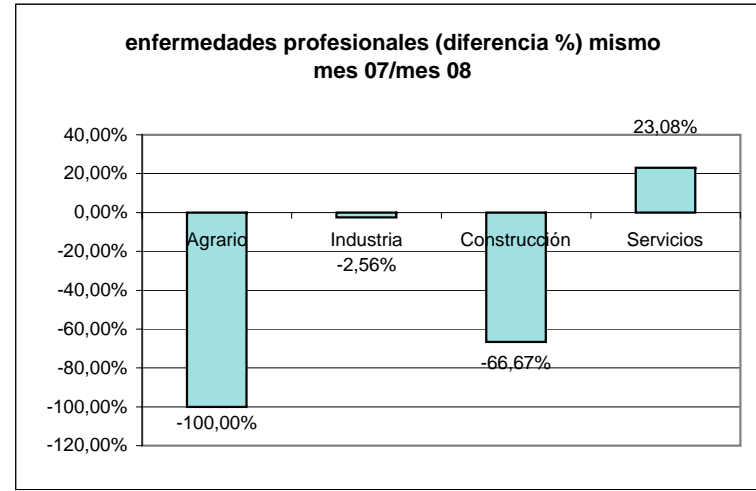
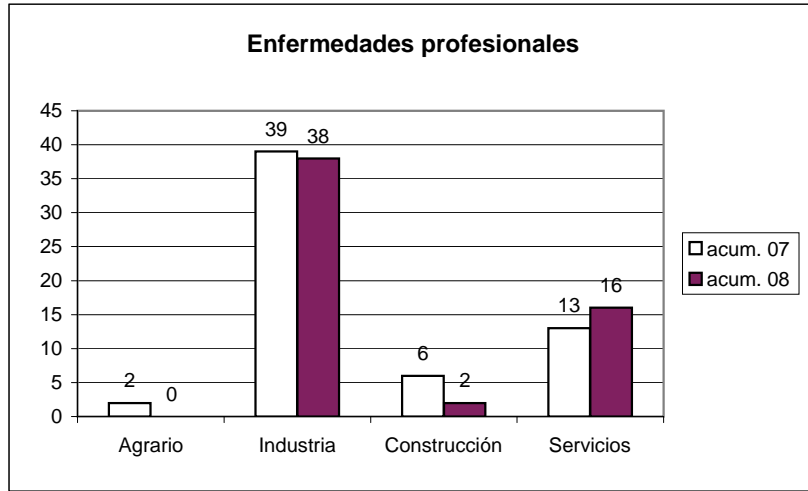



**Junta de  
Castilla y León**

Consejería de Economía y Empleo

Dirección General de Trabajo y  
Prevención de Riesgos Laborales

# **AVANCE PROVISIONAL DE ESTADISTICA DE ACCIDENTES DE TRABAJO Y ENFERMEDADES PROFESIONALES**

**AÑO 2008**

**(Periodo acumulado enero - noviembre)**

## 1.- INFORME VALORATIVO

Durante el periodo transcurrido desde enero hasta noviembre de 2008, este último incluido, se registraron en Castilla y León un total de **38.997 accidentes de trabajo** con baja en jornada laboral, y se declararon **522 enfermedades profesionales**. Del conjunto de los accidentes con baja registrados, **38.548** fueron declarados como **leves**, **384** tuvieron calificación de **graves** y hasta **65** fueron **mortales**.

Realizando un análisis por **sectores de actividad**, el sector Servicios se perfila como el más afectado, con 14.559 accidentes con baja, seguido de Industrial, con 12.953 accidentes. En Construcción se registraron 9.557 accidentes de trabajo con baja, y en el sector Agrario 1.928 accidentes con baja. En porcentajes, estos valores representan un 37 % para servicios, un 33 % para industria, un 25% para construcción y, con valores muy alejados, un 5 % para el sector agrario. Distribución parecida tuvieron las enfermedades profesionales, también con los menores porcentajes en agrario (3%), seguido de construcción (11%), y destacándose las registradas en servicios (37%) e industria (49%).

Por **grados de lesión**, el mayor número de accidentes graves en lo que va de año se ha registrado en el sector servicios (14.559) e industria (12.953). En construcción se han acumulado 9.557 accidentes, y en Agrario, 1.928. En cuanto a los mortales, tanto construcción como servicios presentan los mayores valores, tan sólo diferenciándose en un accidente mortal más en servicios (22 mortales). El que presenta menor mortalidad es el sector agrario, con 6 mortales, y con valores intermedios se sitúa industria, con 16 mortales acumulados hasta la fecha.

Durante este periodo se registraron también 3.091 **accidentes “in itinere”**, concentrándose fundamentalmente en las provincias de Valladolid y de León, que juntas suponen el 50% de la siniestralidad “in itinere” de la Comunidad. Según la calificación, 3.006 fueron leves, 60 fueron graves y 25 fueron mortales.

**La comparativa con el mismo periodo acumulado del año anterior** presenta un descenso en el total de la comunidad del 7,19%, materializado en un total de 3.022 accidentes menos ocurridos durante el periodo del año 2008. Los descensos porcentuales más importantes se produjeron en Avila y en Zamora, mientras que en cifras absolutas fue la provincia de León la que registró un mayor descenso (686 accidentes menos).

Según la **gravedad**, el descenso se produjo principalmente dentro de los accidentes calificados como leves (descenso del 7,32%), mientras que en accidentes graves se produjo un aumento porcentual del 2,67%, y del 25,00% en los mortales.

El **análisis por sectores** revela que los descensos más importantes se produjeron en construcción (17,61%) y en industria (6,60%). En servicios, el descenso fue muy poco significativo (0,81%), mientras que en agrario se produjo un ligero aumento (2,99%).

Las **enfermedades profesionales** experimentaron un descenso del 13,00%, pasando de 600 en el mismo periodo del año 2.007 a 522 enfermedades profesionales en el 2.008. El descenso se materializó en el sector industrial, donde se ha pasado de 339 a 258 enfermedades profesionales registradas con baja (descenso del 23,89%) y en construcción (descenso del 8,33%). Por el contrario, en el sector servicios se produjo un aumento del 3,78%, y en agrario del 6,35%.

En cuanto a los **accidentes “in itinere”**, las cifras prácticamente se mantienen, con un ligero descenso del 1,06%, mientras que los mortales han aumentado, pasando del 13 a 25 (aumento del 92,31%).



## 2.- TABLAS. ACCIDENTES DE TRABAJO Y ENFERMEDADES PROFESIONALES EN JORNADA DE TRABAJO

### 2.1.- Datos Generales

	Leves		Total leves	Graves		Total Graves	Mortales		Total Mortales	Total		Total
	AT			AT			AT			AT	EP	
Ávila	1608		1608	11		11	4		4	1623	9	1632
Burgos	7356		7356	69		69	7		7	7432	122	7554
León	8552		8552	79		79	23		23	8654	126	8780
Palencia	2800		2800	28		28	4		4	2832	40	2872
Salamanca	4214		4214	41		41	7		7	4262	20	4282
Segovia	2133		2133	23		23	3		3	2159	26	2185
Soria	1671		1671	23		23	2		2	1696	56	1752
Valladolid	7786		7786	80		80	10		10	7876	102	7978
Zamora	2428		2428	30		30	5		5	2463	21	2484
<b>Castilla y León</b>	<b>38548</b>		<b>38548</b>	<b>384</b>		<b>384</b>	<b>65</b>		<b>65</b>	<b>38997</b>	<b>522</b>	<b>39519</b>

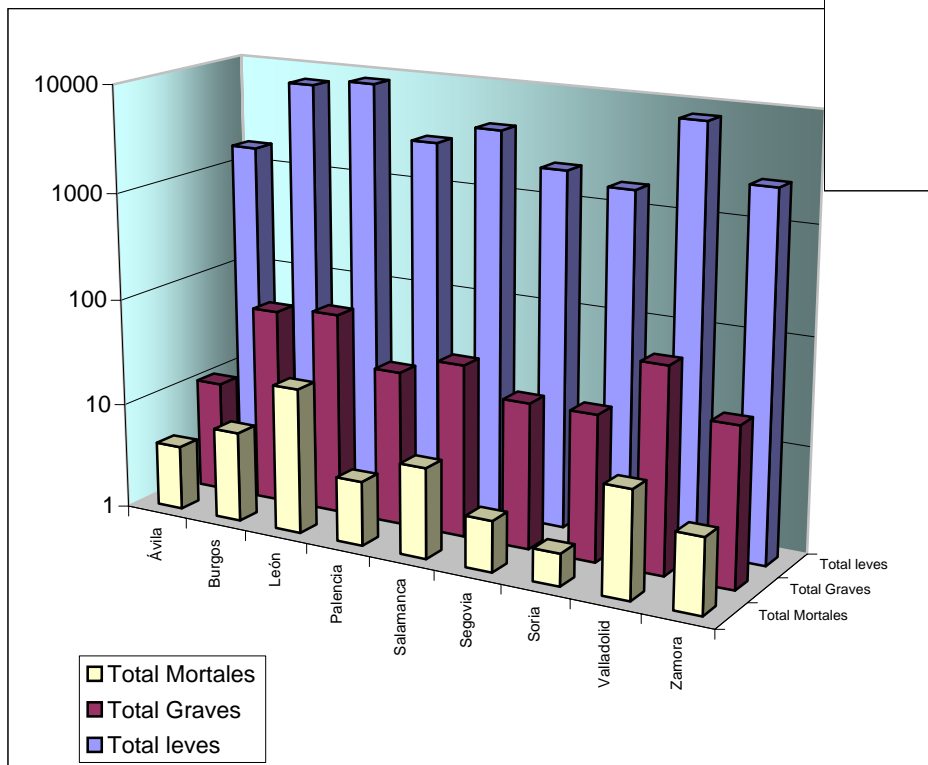
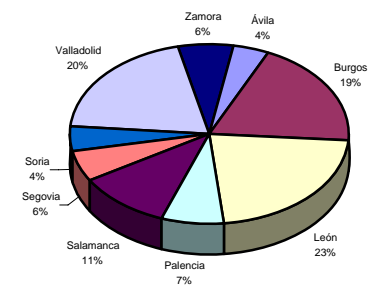

2.2.- Distribución según sectores. Datos Generales

	Construcción		Total Construcción	Industria		Total Industria	Servicios		Total Servicios	Agrario		Total Agrario	Totales		Total
	AT	EP		AT	EP		AT	EP		AT	EP		AT	EP	
Ávila	500	0	500	273	5	278	712	4	716	138	0	138	1623	9	1632
Burgos	1681	13	1694	2905	43	2948	2557	65	2622	289	1	290	7432	122	7554
León	1887	15	1902	3696	77	3773	2787	31	2818	284	3	287	8654	126	8780
Palencia	589	4	593	1116	25	1141	984	9	993	143	2	145	2832	40	2872
Salamanca	1222	4	1226	1016	6	1022	1753	9	1762	271	1	272	4262	20	4282
Segovia	475	0	475	581	15	596	908	9	917	195	2	197	2159	26	2185
Soria	336	5	341	761	33	794	499	18	517	100	0	100	1696	56	1752
Valladolid	2120	9	2129	2005	46	2051	3433	39	3472	318	8	326	7876	102	7978
Zamora	747	5	752	600	8	608	926	8	934	190	0	190	2463	21	2484
<b>Castilla y León</b>	<b>9557</b>	<b>55</b>	<b>9612</b>	<b>12953</b>	<b>258</b>	<b>13211</b>	<b>14559</b>	<b>192</b>	<b>14751</b>	<b>1928</b>	<b>17</b>	<b>1945</b>	<b>38997</b>	<b>522</b>	<b>39519</b>

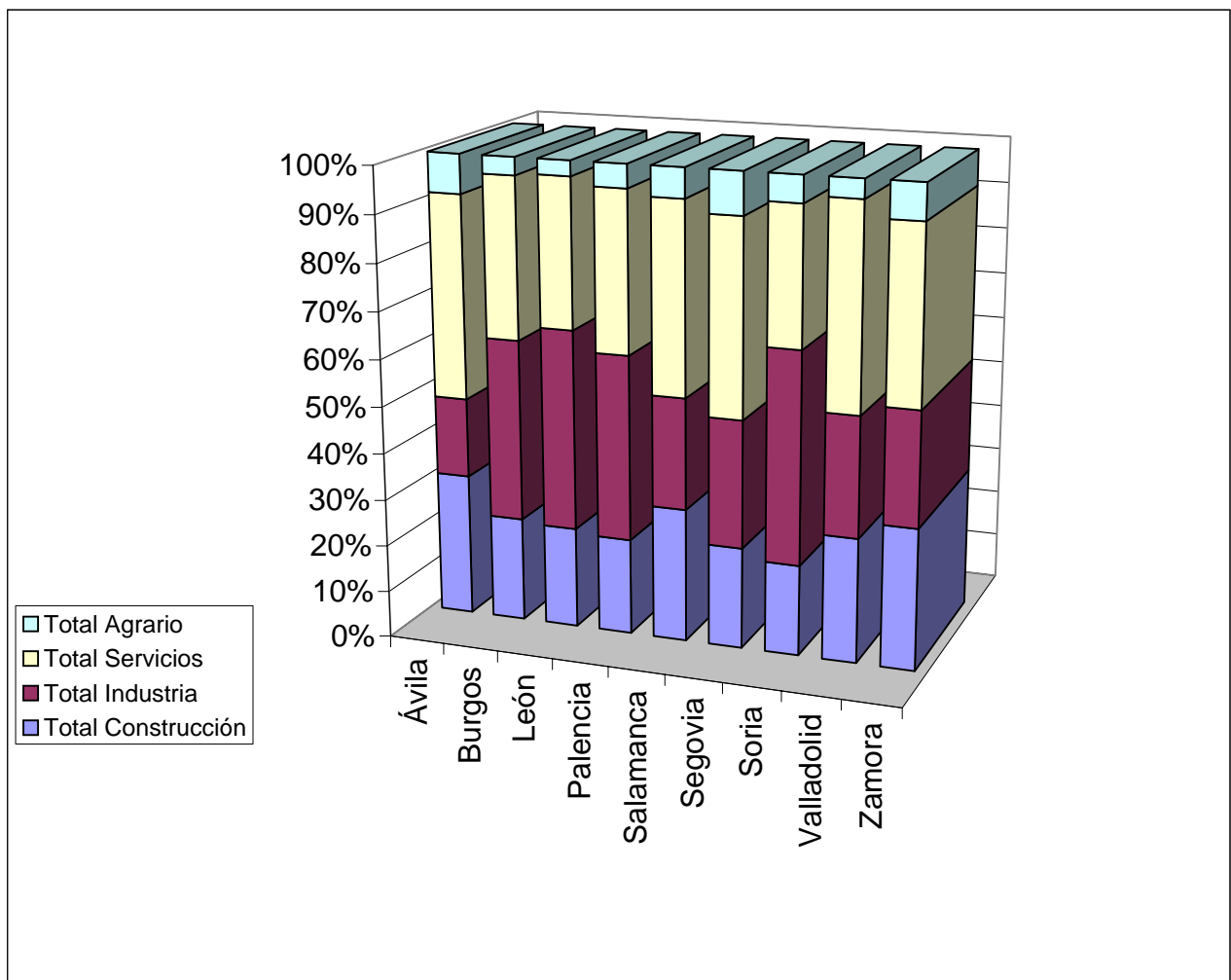

**2.3.- Distribución del total de accidentes de trabajo según el sector de actividad**

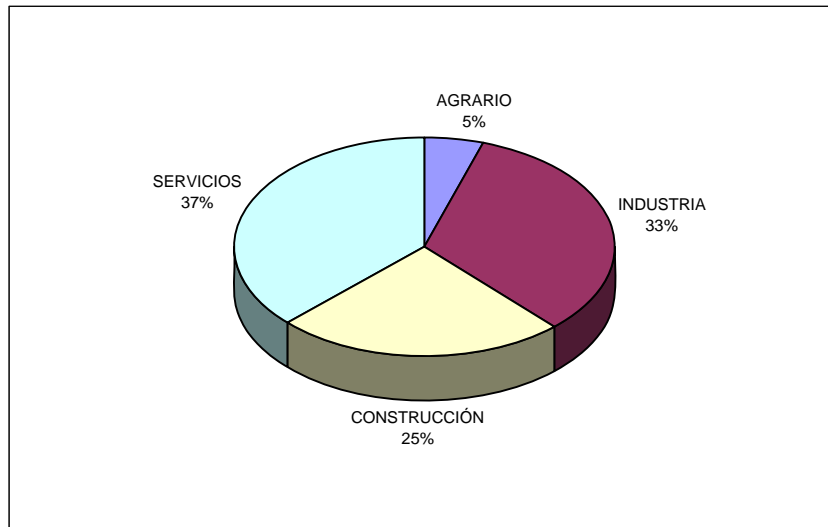

**2.4.- Distribución del total de enfermedades profesionales según el sector de actividad**

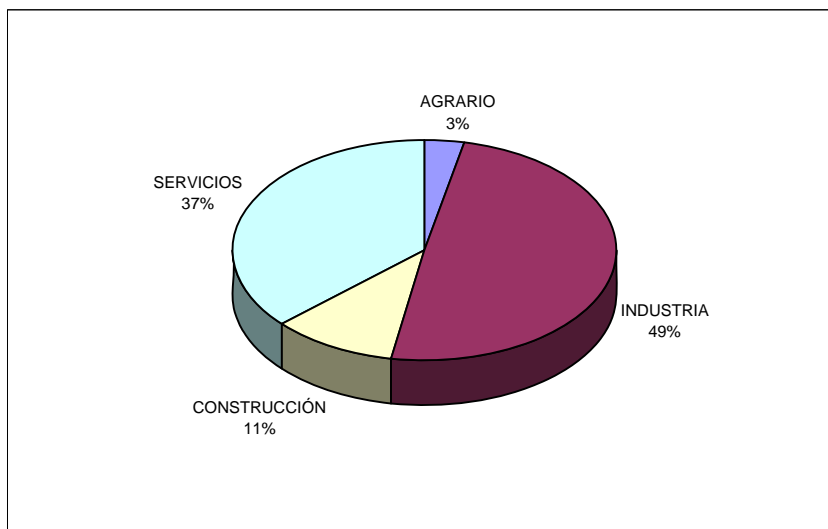

**2.5.- Distribución del total de accidentes de trabajo y enfermedades profesionales según el sector de actividad por índice de gravedad**

	Leves		Graves		Mortales		Totales	
	AT		AT		AT		AT	EP
AGRARIO	1841		81		6		1928	17
INDUSTRIA	12849		88		16		12953	258
CONSTRUCCIÓN	9427		109		21		9557	55
SERVICIOS	14431		106		22		14559	192
<b>TOTAL ACTIVIDADES</b>	<b>38548</b>		<b>384</b>		<b>65</b>		<b>38997</b>	<b>522</b>

### 3.- ACCIDENTES "IN ITINERE"

#### 3.1. Datos generales

	In itinere
Ávila	134
Burgos	435
León	772
Palencia	167
Salamanca	389
Segovia	147
Soria	111
Valladolid	794
Zamora	142
<b>Castilla y León</b>	<b>3091</b>

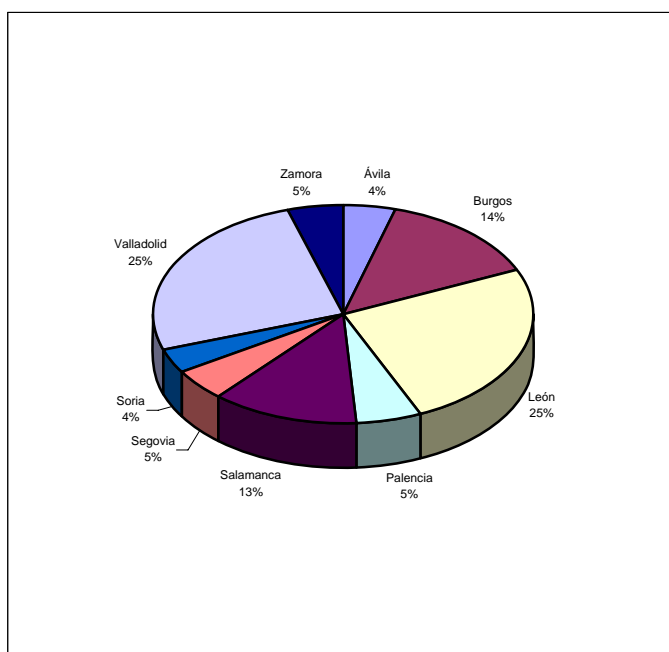

#### 3.2. Distribución según gravedad

	Leves	Graves	Mortales	Total
Ávila	131	1	2	134
Burgos	424	6	5	435
León	744	24	4	772
Palencia	160	3	4	167
Salamanca	379	8	2	389
Segovia	138	6	3	147
Soria	109	1	1	111
Valladolid	781	10	3	794
Zamora	140	1	1	142
<b>Castilla y León</b>	<b>3006</b>	<b>60</b>	<b>25</b>	<b>3091</b>

#### 4.- EVOLUCIÓN INTERANUAL. ACCIDENTES CON BAJA EN JORNADA DE TRABAJO

	Leves				Graves				Mortales				Totales			
	2007	2008	incremento o descenso	%	2007	2008	incremento o descenso	%	2007	2008	incremento o descenso	%	2007	2008	incremento o descenso	%
Ávila	1940	1608	-332	-17,11%	16	11	-5	-31,25%	4	4	0	0,00%	1960	1623	-337	-17,19%
Burgos	8020	7356	-664	-8,28%	58	69	11	18,97%	6	7	1	16,67%	8084	7432	-652	-8,07%
León	9246	8552	-694	-7,51%	85	79	-6	-7,06%	9	23	14	155,56%	9340	8654	-686	-7,34%
Palencia	2894	2800	-94	-3,25%	21	28	7	33,33%	2	4	2	100,00%	2917	2832	-85	-2,91%
Salamanca	4598	4214	-384	-8,35%	41	41	0	0,00%	3	7	4	133,33%	4642	4262	-380	-8,19%
Segovia	2215	2133	-82	-3,70%	20	23	3	15,00%	4	3	-1	-25,00%	2239	2159	-80	-3,57%
Soria	1757	1671	-86	-4,89%	21	23	2	9,52%	5	2	-3	-60,00%	1783	1696	-87	-4,88%
Valladolid	8154	7786	-368	-4,51%	89	80	-9	-10,11%	13	10	-3	-23,08%	8256	7876	-380	-4,60%
Zamora	2769	2428	-341	-12,31%	23	30	7	30,43%	6	5	-1	-16,67%	2798	2463	-335	-11,97%
<b>Castilla y León</b>	<b>41593</b>	<b>38548</b>	<b>-3045</b>	<b>-7,32%</b>	<b>374</b>	<b>384</b>	<b>10</b>	<b>2,67%</b>	<b>52</b>	<b>65</b>	<b>13</b>	<b>25,00%</b>	<b>42019</b>	<b>38997</b>	<b>-3022</b>	<b>-7,19%</b>

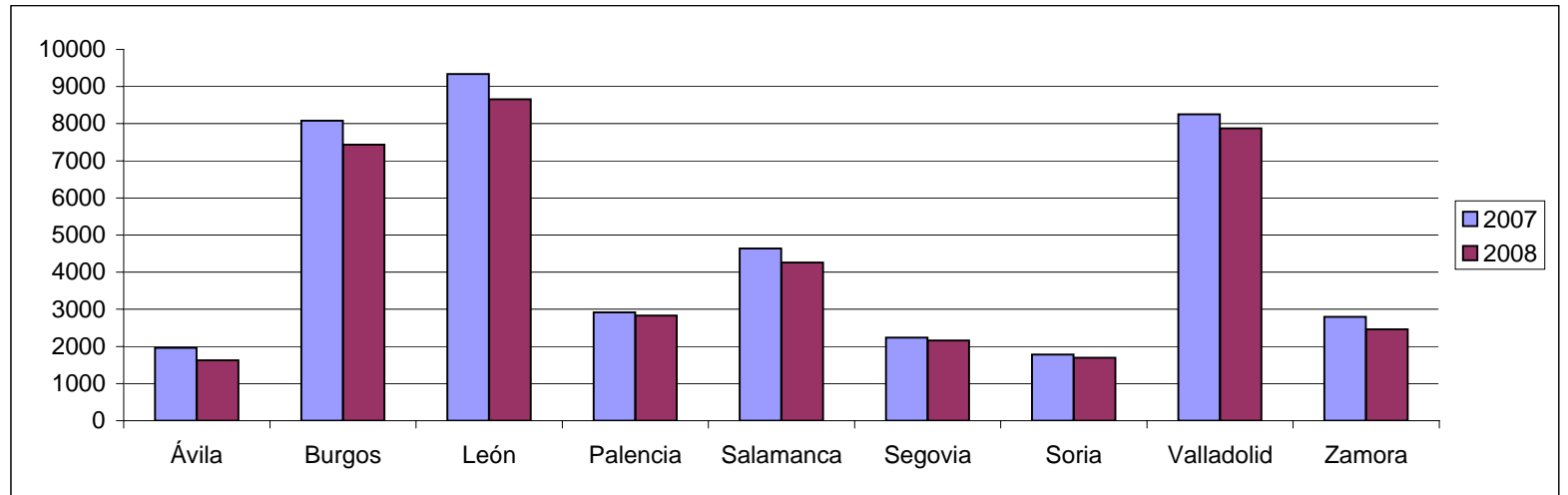

### 5.- EVOLUCIÓN INTERANUAL. ENFERMEDADES PROFESIONALES CON BAJA

Totales				
	2007	2008	incremento o descenso	%
Ávila	7	9	2	28,57%
Burgos	125	122	-3	-2,40%
León	159	126	-33	-20,75%
Palencia	45	40	-5	-11,11%
Salamanca	26	20	-6	-23,08%
Segovia	44	26	-18	-40,91%
Soria	71	56	-15	-21,13%
Valladolid	92	102	10	10,87%
Zamora	31	21	-10	-32,26%
<b>Castilla y León</b>	<b>600</b>	<b>522</b>	<b>-78</b>	<b>-13,00%</b>

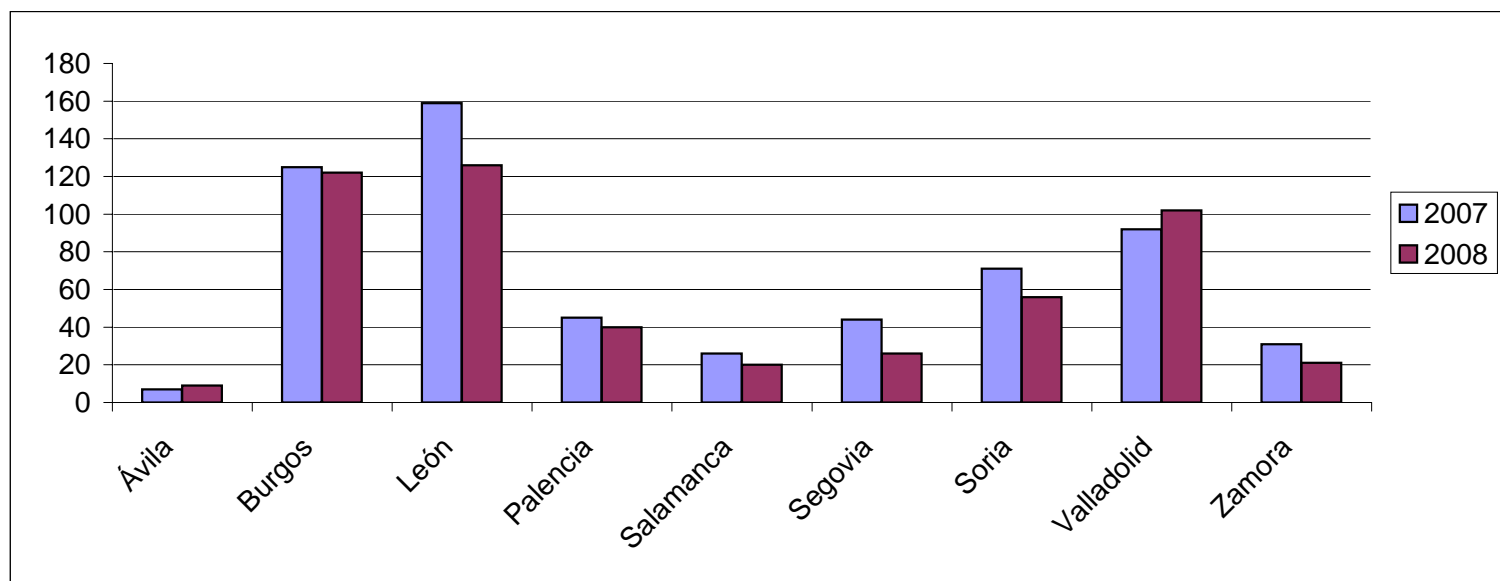

6.- EVOLUCIÓN INTERANUAL. ACCIDENTES "IN ITINERE" CON BAJA

	Leves				Graves				Mortales				Totales			
	2007	2008	incremento o descenso	%	2007	2008	incremento o descenso	%	2007	2008	incremento o descenso	%	2007	2008	incremento o descenso	%
Ávila	126	131	5	3,97%	2	1	-1	-50,00%	4	2	-2	-50,00%	132	134	2	1,52%
Burgos	492	424	-68	-13,82%	7	6	-1	-14,29%	2	5	3	150,00%	501	435	-66	-13,17%
León	731	744	13	1,78%	6	24	18	300,00%	3	4	1	33,33%	740	772	32	4,32%
Palencia	184	160	-24	-13,04%	7	3	-4	-57,14%	0	4	4	#¡DIV/0!	191	167	-24	-12,57%
Salamanca	375	379	4	1,07%	12	8	-4	-33,33%	1	2	1	100,00%	388	389	1	0,26%
Segovia	107	138	31	28,97%	3	6	3	100,00%	0	3	3	#¡DIV/0!	110	147	37	33,64%
Soria	78	109	31	39,74%	3	1	-2	-66,67%	0	1	1	#¡DIV/0!	81	111	30	37,04%
Valladolid	811	781	-30	-3,70%	9	10	1	11,11%	0	3	3	#¡DIV/0!	820	794	-26	-3,17%
Zamora	151	140	-11	-7,28%	7	1	-6	-85,71%	3	1	-2	-66,67%	161	142	-19	-11,80%
<b>Castilla y León</b>	<b>3055</b>	<b>3006</b>	<b>-49</b>	<b>-1,60%</b>	<b>56</b>	<b>60</b>	<b>4</b>	<b>7,14%</b>	<b>13</b>	<b>25</b>	<b>12</b>	<b>92,31%</b>	<b>3124</b>	<b>3091</b>	<b>-33</b>	<b>-1,06%</b>

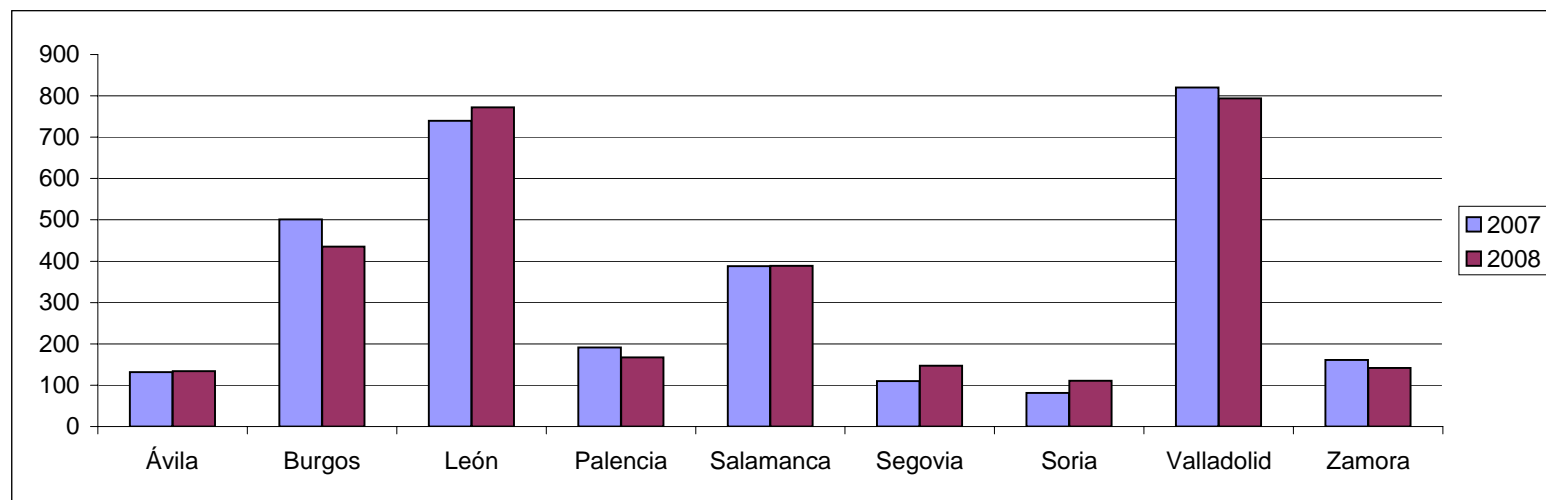

**7.- EVOLUCIÓN INTERANUAL POR SECTORES.  
ACCIDENTES CON BAJA EN JORNADA DE TRABAJO**

	Construcción				Industria				Servicios				Agrario				Totales			
	2007	2008	incremento o descenso	%	2007	2008	incremento o descenso	%	2007	2008	incremento o descenso	%	2007	2008	incremento o descenso	%	2007	2008	incremento o descenso	%
Ávila	665	500	-165	-24,81%	362	273	-89	-24,59%	768	712	-56	-7,29%	165	138	-27	-16,36%	1960	1623	-337	-17,19%
Burgos	1934	1681	-253	-13,08%	3244	2905	-339	-10,45%	2657	2557	-100	-3,76%	249	289	40	16,06%	8084	7432	-652	-8,07%
León	2415	1887	-528	-21,86%	3818	3696	-122	-3,20%	2826	2787	-39	-1,38%	281	284	3	1,07%	9340	8654	-686	-7,34%
Palencia	668	589	-79	-11,83%	1210	1116	-94	-7,77%	922	984	62	6,72%	117	143	26	22,22%	2917	2832	-85	-2,91%
Salamanca	1554	1222	-332	-21,36%	1076	1016	-60	-5,58%	1756	1753	-3	-0,17%	256	271	15	5,86%	4642	4262	-380	-8,19%
Segovia	646	475	-171	-26,47%	586	581	-5	-0,85%	789	908	119	15,08%	218	195	-23	-10,55%	2239	2159	-80	-3,57%
Soria	349	336	-13	-3,72%	835	761	-74	-8,86%	470	499	29	6,17%	129	100	-29	-22,48%	1783	1696	-87	-4,88%
Valladolid	2388	2120	-268	-11,22%	2047	2005	-42	-2,05%	3528	3433	-95	-2,69%	293	318	25	8,53%	8256	7876	-380	-4,60%
Zamora	981	747	-234	-23,85%	691	600	-91	-13,17%	962	926	-36	-3,74%	164	190	26	15,85%	2798	2463	-335	-11,97%
<b>Castilla y León</b>	<b>11600</b>	<b>9557</b>	<b>-2043</b>	<b>-17,61%</b>	<b>13869</b>	<b>12953</b>	<b>-916</b>	<b>-6,60%</b>	<b>14678</b>	<b>14559</b>	<b>-119</b>	<b>-0,81%</b>	<b>1872</b>	<b>1928</b>	<b>56</b>	<b>2,99%</b>	<b>42019</b>	<b>38997</b>	<b>-3022</b>	<b>-7,19%</b>

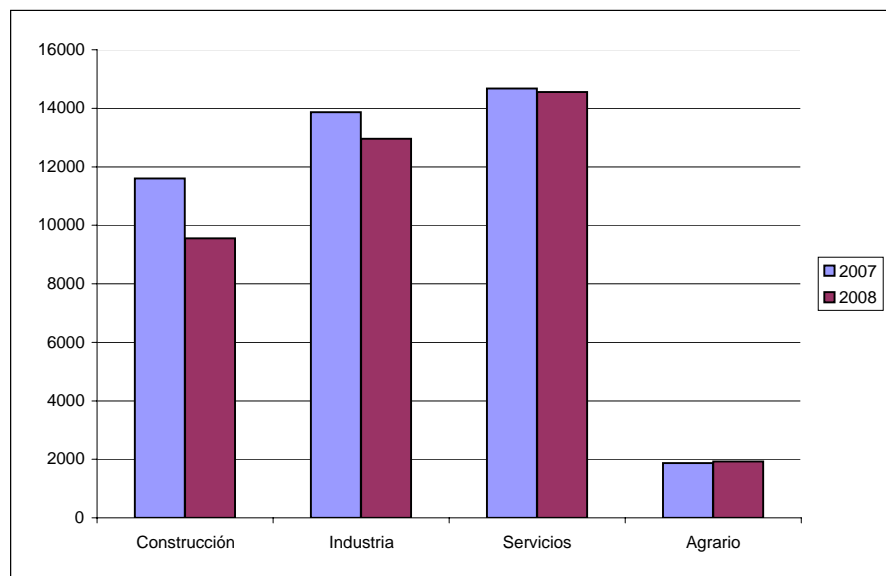



**8.- EVOLUCIÓN INTERANUAL. POR SECTORES.  
ENFERMEDADES PROFESIONALES CON BAJA**

	Construcción				Industria				Servicios				Agrario				Totales			
	2007	2008	incremento o descenso	%	2007	2008	incremento o descenso	%	2007	2008	incremento o descenso	%	2007	2008	incremento o descenso	%	2007	2008	incremento o descenso	%
Ávila	0	0	0	#¡DIV/0!	3	5	2	66,67%	4	4	0	0,00%	0	0	0	#¡DIV/0!	7	9	2	28,57%
Burgos	20	13	-7	-35,00%	51	43	-8	-15,69%	52	65	13	25,00%	2	1	-1	-50,00%	125	122	-3	-2,40%
León	14	15	1	7,14%	115	77	-38	-33,04%	30	31	1	3,33%	0	3	3	#¡DIV/0!	159	126	-33	-20,75%
Palencia	5	4	-1	-20,00%	26	25	-1	-3,85%	14	9	-5	-35,71%	0	2	2	#¡DIV/0!	45	40	-5	-11,11%
Salamanca	1	4	3	300,00%	11	6	-5	-45,45%	11	9	-2	-18,18%	3	1	-2	-66,67%	26	20	-6	-23,08%
Segovia	6	0	-6	-100,00%	19	15	-4	-21,05%	17	9	-8	-47,06%	2	2	0	0,00%	44	26	-18	-40,91%
Soria	3	5	2	66,67%	51	33	-18	-35,29%	16	18	2	12,50%	1	0	-1	-100,00%	71	56	-15	-21,13%
Valladolid	6	9	3	50,00%	47	46	-1	-2,13%	33	39	6	18,18%	6	8	2	33,33%	92	102	10	10,87%
Zamora	5	5	0	0,00%	16	8	-8	-50,00%	8	8	0	0,00%	2	0	-2	-100,00%	31	21	-10	-32,26%
<b>Castilla y León</b>	<b>60</b>	<b>55</b>	<b>-5</b>	<b>-8,33%</b>	<b>339</b>	<b>258</b>	<b>-81</b>	<b>-23,89%</b>	<b>185</b>	<b>192</b>	<b>7</b>	<b>3,78%</b>	<b>16</b>	<b>17</b>	<b>1</b>	<b>6,25%</b>	<b>600</b>	<b>522</b>	<b>-78</b>	<b>-13,00%</b>

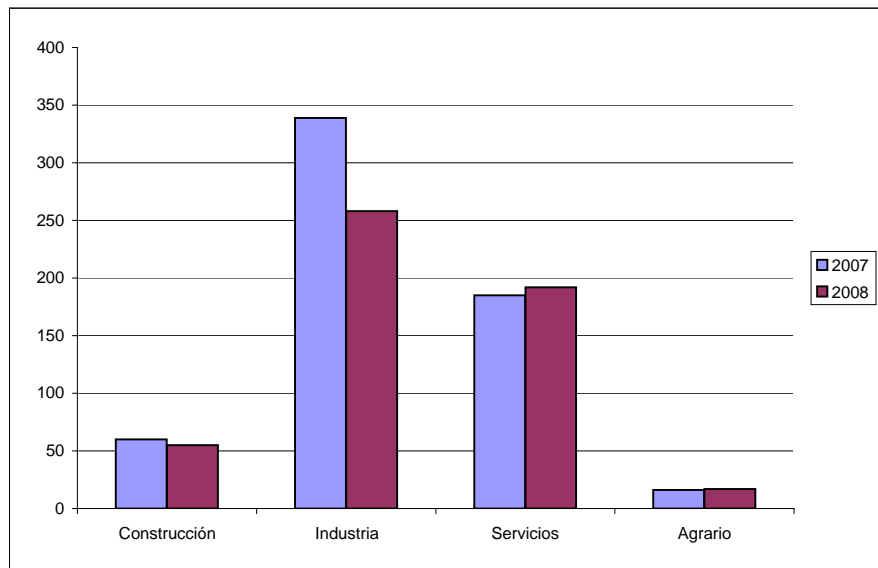

**9.1.- EVOLUCIÓN INTERANUAL. GRADO POR SECTORES.  
ACCIDENTES CON BAJA EN JORNADA DE TRABAJO**

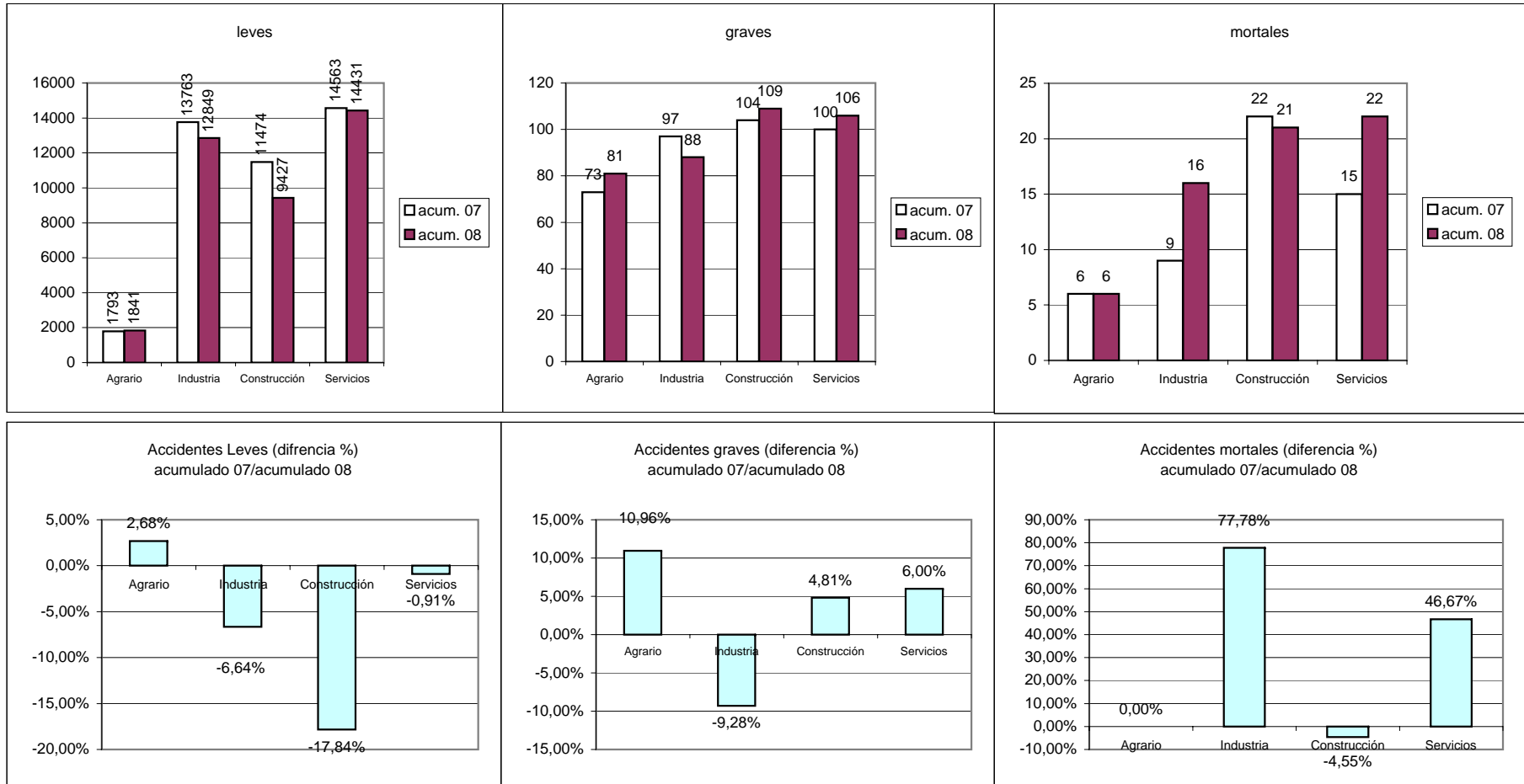

**9.2.- EVOLUCIÓN INTERANUAL. GRADO POR SECTORES.  
ENFERMEDADES PROFESIONALES CON BAJA.**

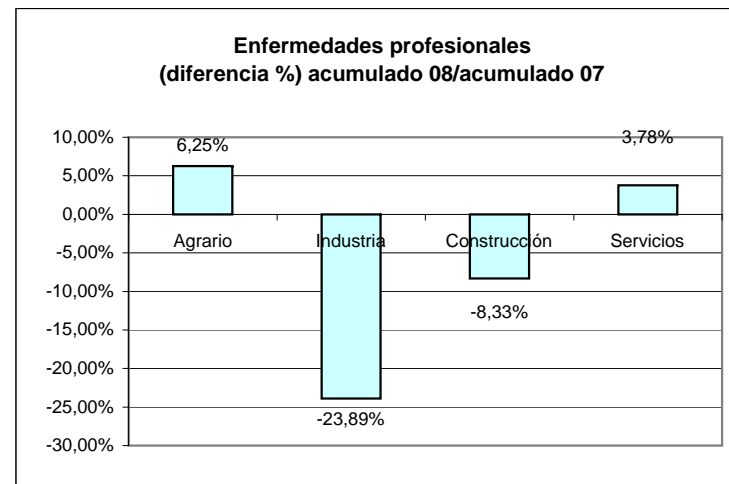
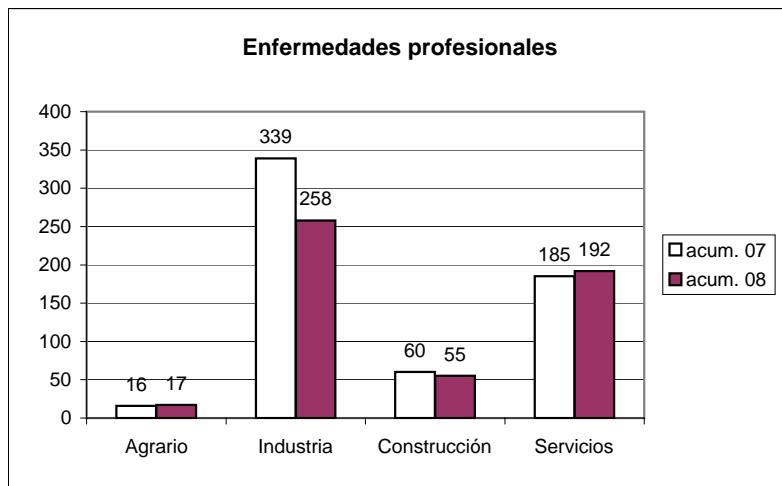

Resumen accidentes registrados correspondientes a trabajadores autonomos

**Provincia de Avila**

Código cnae	Noviembre				Acumulado			
	Leves	Graves	Mortales	Total	Leves	Graves	Mortales	Total
10 EXTRACCION CARBON								
11 EXTRACC PETROLEO GAS								
12 EXTRACC URANIO TORIO								
13 EXTRACC MINER METALICOS								
14 EXTRACC OTROS MINER								
15 IND PROD ALIM Y BEBIDAS								
16 IND TABACO								
17 IND TEXTIL								
18 IND CONFECCION Y PELET								
19 IND CUERO Y CALZADO								
20 IND MADERA Y CORCHO					2			2
21 IND PAPEL								
22 EDIC, ARTES GRAFICAS								
23 COQUERIAS, REFINO								
24 IND QUIMICA								
25 FABRIC PLASTIC CAUCHO								
26 FABRIC OTROS PROD MINER								
27 METALURGIA								
28 FABRIC PROD METAL					1			1
29 IND MAQUIN Y MECANICA								
30 FABRIC MAQ OFIC INFORMAT								
31 FABRIC MAQ Y MAT ELECT								
32 FABRIC MAT ELECTRON								
33 FABRIC EQUIPOS PRECIS								
34 FABIC VEHICULOS								
35 FABRIC OTRO MAT TRANSP								
36 FABRIC MUEBLES. MANUF								
37 RECICLAJE								
40 PROD Y DISTRIB ENERGIA								
41 CAPT Y DISTRIB AGUA								
45 CONSTRUCCION	4			4	14			14
50 VENTA, REPAR VEHICULOS	1			1	2			2
51 COMERCIO MAYOR					1			1
52 COMERCIO MENOR. REPAR					3			3
55 HOSTELERIA					2			2
60 TRANSPORTE TERRESTRE								
61 TRANSPORT MARIT, FLUVIAL								
62 TRANSPORT AEREO, ESPAC								
63 ACTIV ANEXAS A TRANSP								
64 CORREOS Y TELECOMUNIC								
65 INTERMEDIAR FINANCIEROS								
66 SEGUROS								
67 ACTIV ANEXAS INTERM FIN								
70 ACTIV INMOBILIARIAS	1			1	1			1
71 ALQUILER MAQUIN, ENSER								
72 ACTIV INFORMATICAS								
73 INVESTIG Y DESARROLLO								
74 OTRAS ACTIV EMPRESAR								
75 ADMON PUBLICA. DEFENSA								
80 EDUCACION								
85 ACTIV SANIT. ASIST SOCIAL								
90 SANEAMIENTO PUBLICO								
91 ACTIV ASOCIATIVA								
92 ACTIV CULTUR Y RECREAT								
93 ACTIV SERVICIOS PERSON								
95 SERVICIO DOMESTIO								
99 ORGANISMOS EXTRATERRIT								
<b>TOTAL</b>	<b>6</b>			<b>6</b>	<b>26</b>			<b>26</b>

Resumen accidentes registrados correspondientes a trabajadores autonomos

**Provincia de Burgos**

Código cnae	Noviembre				Acumulado			
	Leves	Graves	Mortales	Total	Leves	Graves	Mortales	Total
10 EXTRACCION CARBON								
11 EXTRACC PETROLEO GAS								
12 EXTRACC URANIO TORIO								
13 EXTRACC MINER METALICOS								
14 EXTRACC OTROS MINER								
15 IND PROD ALIM Y BEBIDAS					2			2
16 IND TABACO								
17 IND TEXTIL					1			1
18 IND CONFECCION Y PELET								
19 IND CUERO Y CALZADO								
20 IND MADERA Y CORCHO					2			2
21 IND PAPEL								
22 EDIC, ARTES GRAFICAS								
23 COQUERIAS, REFINO								
24 IND QUIMICA								
25 FABRIC PLASTIC CAUCHO								
26 FABRIC OTROS PROD MINER								
27 METALURGIA					3			3
28 FABRIC PROD METAL					1			1
29 IND MAQUIN Y MECANICA					1			1
30 FABRIC MAQ OFIC INFORMAT								
31 FABRIC MAQ Y MAT ELECT								
32 FABRIC MAT ELECTRON								
33 FABRIC EQUIPOS PRECIS								
34 FABIC VEHICULOS								
35 FABRIC OTRO MAT TRANSP								
36 FABRIC MUEBLES. MANUF					1			1
37 RECICLAJE					1			1
40 PROD Y DISTRIB ENERGIA								
41 CAPT Y DISTRIB AGUA								
45 CONSTRUCCION					14	2		16
50 VENTA, REPAR VEHICULOS					1			1
51 COMERCIO MAYOR	1			1	7			7
52 COMERCIO MENOR. REPAR					2			2
55 HOSTELERIA					3			3
60 TRANSPORTE TERRESTRE					1			1
61 TRANSPORT MARIT, FLUVIAL								
62 TRANSPORT AEREO, ESPAC								
63 ACTIV ANEXAS A TRANSP					1			1
64 CORREOS Y TELECOMUNIC								
65 INTERMEDIAR FINANCIEROS								
66 SEGUROS								
67 ACTIV ANEXAS INTERM FIN								
70 ACTIV INMOBILIARIAS								
71 ALQUILER MAQUIN, ENSER								
72 ACTIV INFORMATICAS								
73 INVESTIG Y DESARROLLO								
74 OTRAS ACTIV EMPRESAR	1			1	1			1
75 ADMON PUBLICA. DEFENSA								
80 EDUCACION								
85 ACTIV SANIT. ASIST SOCIAL								
90 SANEAMIENTO PUBLICO								
91 ACTIV ASOCIATIVA								
92 ACTIV CULTUR Y RECREAT								
93 ACTIV SERVICIOS PERSON					1			1
95 SERVICIO DOMESTIO								
99 ORGANISMOS EXTRATERRIT								
<b>TOTAL</b>	<b>2</b>			<b>2</b>	<b>43</b>	<b>2</b>		<b>45</b>

## Resumen accidentes registrados correspondientes a trabajadores autonomos

**Provincia de León**

Código cnae	Noviembre				Acumulado			
	Leves	Graves	Mortales	Total	Leves	Graves	Mortales	Total
10 EXTRACCION CARBON								
11 EXTRACC PETROLEO GAS								
12 EXTRACC URANIO TORIO								
13 EXTRACC MINER METALICOS								
14 EXTRACC OTROS MINER					1			1
15 IND PROD ALIM Y BEBIDAS					3			3
16 IND TABACO								
17 IND TEXTIL								
18 IND CONFECCION Y PELET								
19 IND CUERO Y CALZADO								
20 IND MADERA Y CORCHO					3			3
21 IND PAPEL								
22 EDIC, ARTES GRAFICAS								
23 COQUERIAS, REFINO								
24 IND QUIMICA								
25 FABRIC PLASTIC CAUCHO								
26 FABRIC OTROS PROD MINER								
27 METALURGIA								
28 FABRIC PROD METAL					2			2
29 IND MAQUIN Y MECANICA					1			1
30 FABRIC MAQ OFIC INFORMAT								
31 FABRIC MAQ Y MAT ELECT								
32 FABRIC MAT ELECTRON								
33 FABRIC EQUIPOS PRECIS								
34 FABIC VEHICULOS					1			1
35 FABRIC OTRO MAT TRANSP								
36 FABRIC MUEBLES. MANUF					1			1
37 RECICLAJE								
40 PROD Y DISTRIB ENERGIA								
41 CAPT Y DISTRIB AGUA								
45 CONSTRUCCION	3			3	39	2		41
50 VENTA, REPAR VEHICULOS					2			2
51 COMERCIO MAYOR	1			1	7	1		8
52 COMERCIO MENOR. REPAR	1			1	13			13
55 HOSTELERIA	1			1	7			7
60 TRANSPORTE TERRESTRE					2	1		3
61 TRANSPORT MARIT, FLUVIAL								
62 TRANSPORT AEREO, ESPAC								
63 ACTIV ANEXAS A TRANSP								
64 CORREOS Y TELECOMUNIC					1			1
65 INTERMEDIAR FINANCIEROS								
66 SEGUROS								
67 ACTIV ANEXAS INTERM FIN								
70 ACTIV INMOBILIARIAS								
71 ALQUILER MAQUIN, ENSER								
72 ACTIV INFORMATICAS								
73 INVESTIG Y DESARROLLO								
74 OTRAS ACTIV EMPRESAR	1			1	3			3
75 ADMON PUBLICA. DEFENSA								
80 EDUCACION					1			1
85 ACTIV SANIT. ASIST SOCIAL								
90 SANEAMIENTO PUBLICO								
91 ACTIV ASOCIATIVA								
92 ACTIV CULTUR Y RECREAT					4			4
93 ACTIV SERVICIOS PERSON					1			1
95 SERVICIO DOMESTIO								
99 ORGANISMOS EXTRATERRIT								
TOTAL	7			7	92	4		96

Resumen accidentes registrados correspondientes a trabajadores autonomos

**Provincia de Palencia**

Código cnae	Noviembre				Acumulado			
	Leves	Graves	Mortales	Total	Leves	Graves	Mortales	Total
10 EXTRACCION CARBON								
11 EXTRACC PETROLEO GAS								
12 EXTRACC URANIO TORIO								
13 EXTRACC MINER METALICOS								
14 EXTRACC OTROS MINER								
15 IND PROD ALIM Y BEBIDAS								
16 IND TABACO								
17 IND TEXTIL								
18 IND CONFECCION Y PELET								
19 IND CUERO Y CALZADO								
20 IND MADERA Y CORCHO								
21 IND PAPEL								
22 EDIC, ARTES GRAFICAS								
23 COQUERIAS, REFINO								
24 IND QUIMICA								
25 FABRIC PLASTIC CAUCHO								
26 FABRIC OTROS PROD MINER								
27 METALURGIA								
28 FABRIC PROD METAL								
29 IND MAQUIN Y MECANICA								
30 FABRIC MAQ OFIC INFORMAT								
31 FABRIC MAQ Y MAT ELECT								
32 FABRIC MAT ELECTRON								
33 FABRIC EQUIPOS PRECIS								
34 FABIC VEHICULOS								
35 FABRIC OTRO MAT TRANSP								
36 FABRIC MUEBLES. MANUF								
37 RECICLAJE								
40 PROD Y DISTRIB ENERGIA								
41 CAPT Y DISTRIB AGUA								
45 CONSTRUCCION					7			7
50 VENTA, REPAR VEHICULOS								
51 COMERCIO MAYOR					3			3
52 COMERCIO MENOR. REPAR								
55 HOSTELERIA								
60 TRANSPORTE TERRESTRE					3			3
61 TRANSPORT MARIT, FLUVIAL								
62 TRANSPORT AEREO, ESPAC								
63 ACTIV ANEXAS A TRANSP								
64 CORREOS Y TELECOMUNIC								
65 INTERMEDIAR FINANCIEROS								
66 SEGUROS								
67 ACTIV ANEXAS INTERM FIN								
70 ACTIV INMOBILIARIAS								
71 ALQUILER MAQUIN, ENSER								
72 ACTIV INFORMATICAS								
73 INVESTIG Y DESARROLLO								
74 OTRAS ACTIV EMPRESAR								
75 ADMON PUBLICA. DEFENSA								
80 EDUCACION								
85 ACTIV SANIT. ASIST SOCIAL								
90 SANEAMIENTO PUBLICO								
91 ACTIV ASOCIATIVA								
92 ACTIV CULTUR Y RECREAT								
93 ACTIV SERVICIOS PERSON								
95 SERVICIO DOMESTIO								
99 ORGANISMOS EXTRATERRIT								
TOTAL					13			13

## Resumen accidentes registrados correspondientes a trabajadores autonomos

**Provincia de Salamanca**

Código cnae	Noviembre				Acumulado			
	Leves	Graves	Mortales	Total	Leves	Graves	Mortales	Total
10 EXTRACCION CARBON								
11 EXTRACC PETROLEO GAS								
12 EXTRACC URANIO TORIO								
13 EXTRACC MINER METALICOS								
14 EXTRACC OTROS MINER								
15 IND PROD ALIM Y BEBIDAS								
16 IND TABACO								
17 IND TEXTIL								
18 IND CONFECCION Y PELET								
19 IND CUERO Y CALZADO								
20 IND MADERA Y CORCHO					1			1
21 IND PAPEL								
22 EDIC, ARTES GRAFICAS					1			1
23 COQUERIAS, REFINO								
24 IND QUIMICA								
25 FABRIC PLASTIC CAUCHO								
26 FABRIC OTROS PROD MINER								
27 METALURGIA					1			1
28 FABRIC PROD METAL								
29 IND MAQUIN Y MECANICA								
30 FABRIC MAQ OFIC INFORMAT								
31 FABRIC MAQ Y MAT ELECT								
32 FABRIC MAT ELECTRON								
33 FABRIC EQUIPOS PRECIS								
34 FABIC VEHICULOS								
35 FABRIC OTRO MAT TRANSP								
36 FABRIC MUEBLES. MANUF					2			2
37 RECICLAJE								
40 PROD Y DISTRIB ENERGIA								
41 CAPT Y DISTRIB AGUA								
45 CONSTRUCCION	1			1	14	1		15
50 VENTA, REPAR VEHICULOS								
51 COMERCIO MAYOR					6			6
52 COMERCIO MENOR. REPAR					1			1
55 HOSTELERIA					3			3
60 TRANSPORTE TERRESTRE					2			2
61 TRANSPORT MARIT, FLUVIAL								
62 TRANSPORT AEREO, ESPAC								
63 ACTIV ANEXAS A TRANSP								
64 CORREOS Y TELECOMUNIC								
65 INTERMEDIAR FINANCIEROS								
66 SEGUROS								
67 ACTIV ANEXAS INTERM FIN								
70 ACTIV INMOBILIARIAS								
71 ALQUILER MAQUIN, ENSER								
72 ACTIV INFORMATICAS								
73 INVESTIG Y DESARROLLO								
74 OTRAS ACTIV EMPRESAR					1			1
75 ADMON PUBLICA. DEFENSA								
80 EDUCACION								
85 ACTIV SANIT. ASIST SOCIAL					1			1
90 SANEAMIENTO PUBLICO								
91 ACTIV ASOCIATIVA								
92 ACTIV CULTUR Y RECREAT					1			1
93 ACTIV SERVICIOS PERSON					1			1
95 SERVICIO DOMESTIO								
99 ORGANISMOS EXTRATERRIT								
TOTAL	1			1	35	1		36



## Resumen accidentes registrados correspondientes a trabajadores autonomos

**Provincia de Segovia**

Código cnae	Noviembre				Acumulado			
	Leves	Graves	Mortales	Total	Leves	Graves	Mortales	Total
10 EXTRACCION CARBON								
11 EXTRACC PETROLEO GAS								
12 EXTRACC URANIO TORIO								
13 EXTRACC MINER METALICOS								
14 EXTRACC OTROS MINER								
15 IND PROD ALIM Y BEBIDAS								
16 IND TABACO								
17 IND TEXTIL								
18 IND CONFECCION Y PELET								
19 IND CUERO Y CALZADO								
20 IND MADERA Y CORCHO					1			1
21 IND PAPEL								
22 EDIC, ARTES GRAFICAS								
23 COQUERIAS, REFINO								
24 IND QUIMICA								
25 FABRIC PLASTIC CAUCHO								
26 FABRIC OTROS PROD MINER					1			1
27 METALURGIA					1			1
28 FABRIC PROD METAL					2			2
29 IND MAQUIN Y MECANICA								
30 FABRIC MAQ OFIC INFORMAT								
31 FABRIC MAQ Y MAT ELECT								
32 FABRIC MAT ELECTRON								
33 FABRIC EQUIPOS PRECIS								
34 FABIC VEHICULOS								
35 FABRIC OTRO MAT TRANSP								
36 FABRIC MUEBLES. MANUF					1			1
37 RECICLAJE								
40 PROD Y DISTRIB ENERGIA								
41 CAPT Y DISTRIB AGUA								
45 CONSTRUCCION	5			5	16	1		17
50 VENTA, REPAR VEHICULOS					1			1
51 COMERCIO MAYOR					3			3
52 COMERCIO MENOR. REPAR					2			2
55 HOSTELERIA					1			1
60 TRANSPORTE TERRESTRE					2			2
61 TRANSPORT MARIT, FLUVIAL								
62 TRANSPORT AEREO, ESPAC								
63 ACTIV ANEXAS A TRANSP								
64 CORREOS Y TELECOMUNIC								
65 INTERMEDIAR FINANCIEROS								
66 SEGUROS								
67 ACTIV ANEXAS INTERM FIN								
70 ACTIV INMOBILIARIAS								
71 ALQUILER MAQUIN, ENSER								
72 ACTIV INFORMATICAS								
73 INVESTIG Y DESARROLLO								
74 OTRAS ACTIV EMPRESAR					4			4
75 ADMON PUBLICA. DEFENSA								
80 EDUCACION	1			1	3			3
85 ACTIV SANIT. ASIST SOCIAL								
90 SANEAMIENTO PUBLICO								
91 ACTIV ASOCIATIVA								
92 ACTIV CULTUR Y RECREAT					3			3
93 ACTIV SERVICIOS PERSON								
95 SERVICIO DOMESTIO								
99 ORGANISMOS EXTRATERRIT								
TOTAL	6			6	41	1		42

## Resumen accidentes registrados correspondientes a trabajadores autonomos

**Provincia de Soria**

Código cnae	Noviembre				Acumulado			
	Leves	Graves	Mortales	Total	Leves	Graves	Mortales	Total
10 EXTRACCION CARBON								
11 EXTRACC PETROLEO GAS								
12 EXTRACC URANIO TORIO								
13 EXTRACC MINER METALICOS								
14 EXTRACC OTROS MINER								
15 IND PROD ALIM Y BEBIDAS					2			2
16 IND TABACO								
17 IND TEXTIL								
18 IND CONFECCION Y PELET								
19 IND CUERO Y CALZADO								
20 IND MADERA Y CORCHO					3			3
21 IND PAPEL								
22 EDIC, ARTES GRAFICAS								
23 COQUERIAS, REFINO								
24 IND QUIMICA								
25 FABRIC PLASTIC CAUCHO								
26 FABRIC OTROS PROD MINER								
27 METALURGIA								
28 FABRIC PROD METAL					1			1
29 IND MAQUIN Y MECANICA								
30 FABRIC MAQ OFIC INFORMAT								
31 FABRIC MAQ Y MAT ELECT								
32 FABRIC MAT ELECTRON								
33 FABRIC EQUIPOS PRECIS								
34 FABIC VEHICULOS								
35 FABRIC OTRO MAT TRANSP								
36 FABRIC MUEBLES. MANUF								
37 RECICLAJE								
40 PROD Y DISTRIB ENERGIA								
41 CAPT Y DISTRIB AGUA								
45 CONSTRUCCION					7			7
50 VENTA, REPAR VEHICULOS					1			1
51 COMERCIO MAYOR					2			2
52 COMERCIO MENOR. REPAR					3			3
55 HOSTELERIA	1			1	2			2
60 TRANSPORTE TERRESTRE								
61 TRANSPORT MARIT, FLUVIAL								
62 TRANSPORT AEREO, ESPAC								
63 ACTIV ANEXAS A TRANSP								
64 CORREOS Y TELECOMUNIC								
65 INTERMEDIAR FINANCIEROS								
66 SEGUROS								
67 ACTIV ANEXAS INTERM FIN								
70 ACTIV INMOBILIARIAS								
71 ALQUILER MAQUIN, ENSER								
72 ACTIV INFORMATICAS								
73 INVESTIG Y DESARROLLO								
74 OTRAS ACTIV EMPRESAR								
75 ADMON PUBLICA. DEFENSA								
80 EDUCACION								
85 ACTIV SANIT. ASIST SOCIAL								
90 SANEAMIENTO PUBLICO								
91 ACTIV ASOCIATIVA								
92 ACTIV CULTUR Y RECREAT								
93 ACTIV SERVICIOS PERSON								
95 SERVICIO DOMESTIO								
99 ORGANISMOS EXTRATERRIT								
<b>TOTAL</b>	<b>1</b>			<b>1</b>	<b>21</b>			<b>21</b>

## Resumen accidentes registrados correspondientes a trabajadores autonomos

**Provincia de Valladolid**

Código cnae	Noviembre				Acumulado			
	Leves	Graves	Mortales	Total	Leves	Graves	Mortales	Total
10 EXTRACCION CARBON								
11 EXTRACC PETROLEO GAS								
12 EXTRACC URANIO TORIO								
13 EXTRACC MINER METALICOS								
14 EXTRACC OTROS MINER								
15 IND PROD ALIM Y BEBIDAS	1			1	1			1
16 IND TABACO								
17 IND TEXTIL								
18 IND CONFECCION Y PELET								
19 IND CUERO Y CALZADO								
20 IND MADERA Y CORCHO					2			2
21 IND PAPEL								
22 EDIC, ARTES GRAFICAS								
23 COQUERIAS, REFINO								
24 IND QUIMICA								
25 FABRIC PLASTIC CAUCHO								
26 FABRIC OTROS PROD MINER								
27 METALURGIA								
28 FABRIC PROD METAL					4			4
29 IND MAQUIN Y MECANICA					1			1
30 FABRIC MAQ OFIC INFORMAT								
31 FABRIC MAQ Y MAT ELECT								
32 FABRIC MAT ELECTRON								
33 FABRIC EQUIPOS PRECIS								
34 FABIC VEHICULOS								
35 FABRIC OTRO MAT TRANSP								
36 FABRIC MUEBLES. MANUF					1			1
37 RECICLAJE								
40 PROD Y DISTRIB ENERGIA								
41 CAPT Y DISTRIB AGUA								
45 CONSTRUCCION	2			2	41	2		43
50 VENTA, REPAR VEHICULOS					7			7
51 COMERCIO MAYOR	3			3	6			6
52 COMERCIO MENOR. REPAR					6	1		7
55 HOSTELERIA	2			2	5	1		6
60 TRANSPORTE TERRESTRE	1			1	4			4
61 TRANSPORT MARIT, FLUVIAL								
62 TRANSPORT AEREO, ESPAC								
63 ACTIV ANEXAS A TRANSP								
64 CORREOS Y TELECOMUNIC	1			1	1			1
65 INTERMEDIAR FINANCIEROS								
66 SEGUROS								
67 ACTIV ANEXAS INTERM FIN								
70 ACTIV INMOBILIARIAS								
71 ALQUILER MAQUIN, ENSER								
72 ACTIV INFORMATICAS								
73 INVESTIG Y DESARROLLO								
74 OTRAS ACTIV EMPRESAR	2			2	7			7
75 ADMON PUBLICA. DEFENSA								
80 EDUCACION	1			1	2			2
85 ACTIV SANIT. ASIST SOCIAL								
90 SANEAMIENTO PUBLICO					1			1
91 ACTIV ASOCIATIVA								
92 ACTIV CULTUR Y RECREAT								
93 ACTIV SERVICIOS PERSON								
95 SERVICIO DOMESTIO								
99 ORGANISMOS EXTRATERRIT								
<b>TOTAL</b>	<b>13</b>			<b>13</b>	<b>89</b>	<b>4</b>		<b>93</b>

## Resumen accidentes registrados correspondientes a trabajadores autonomos

**Provincia de Zamora**

Código cnae	Noviembre				Acumulado			
	Leves	Graves	Mortales	Total	Leves	Graves	Mortales	Total
10 EXTRACCION CARBON								
11 EXTRACC PETROLEO GAS								
12 EXTRACC URANIO TORIO								
13 EXTRACC MINER METALICOS								
14 EXTRACC OTROS MINER								
15 IND PROD ALIM Y BEBIDAS								
16 IND TABACO								
17 IND TEXTIL								
18 IND CONFECCION Y PELET								
19 IND CUERO Y CALZADO								
20 IND MADERA Y CORCHO					1			1
21 IND PAPEL								
22 EDIC, ARTES GRAFICAS								
23 COQUERIAS, REFINO								
24 IND QUIMICA					1			1
25 FABRIC PLASTIC CAUCHO								
26 FABRIC OTROS PROD MINER								
27 METALURGIA								
28 FABRIC PROD METAL					1			1
29 IND MAQUIN Y MECANICA								
30 FABRIC MAQ OFIC INFORMAT								
31 FABRIC MAQ Y MAT ELECT								
32 FABRIC MAT ELECTRON								
33 FABRIC EQUIPOS PRECIS								
34 FABIC VEHICULOS								
35 FABRIC OTRO MAT TRANSP								
36 FABRIC MUEBLES. MANUF								
37 RECICLAJE								
40 PROD Y DISTRIB ENERGIA								
41 CAPT Y DISTRIB AGUA								
45 CONSTRUCCION	1			1	7			7
50 VENTA, REPAR VEHICULOS								
51 COMERCIO MAYOR					3			3
52 COMERCIO MENOR. REPAR					3			3
55 HOSTELERIA					1			1
60 TRANSPORTE TERRESTRE								
61 TRANSPORT MARIT, FLUVIAL								
62 TRANSPORT AEREO, ESPAC								
63 ACTIV ANEXAS A TRANSP								
64 CORREOS Y TELECOMUNIC								
65 INTERMEDIAR FINANCIEROS								
66 SEGUROS								
67 ACTIV ANEXAS INTERM FIN					1			1
70 ACTIV INMOBILIARIAS								
71 ALQUILER MAQUIN, ENSER								
72 ACTIV INFORMATICAS								
73 INVESTIG Y DESARROLLO								
74 OTRAS ACTIV EMPRESAR					1			1
75 ADMON PUBLICA. DEFENSA								
80 EDUCACION								
85 ACTIV SANIT. ASIST SOCIAL								
90 SANEAMIENTO PUBLICO								
91 ACTIV ASOCIATIVA								
92 ACTIV CULTUR Y RECREAT								
93 ACTIV SERVICIOS PERSON								
95 SERVICIO DOMESTIO								
99 ORGANISMOS EXTRATERRIT								
TOTAL	1			1	19			19

## Resumen accidentes registrados correspondientes a trabajadores autonomos

**Castilla y León**

Código cnae	Noviembre				Acumulado			
	Leves	Graves	Mortales	Total	Leves	Graves	Mortales	Total
10 EXTRACCION CARBON								
11 EXTRACC PETROLEO GAS								
12 EXTRACC URANIO TORIO								
13 EXTRACC MINER METALICOS								
14 EXTRACC OTROS MINER					1			1
15 IND PROD ALIM Y BEBIDAS	1			1	8			8
16 IND TABACO								
17 IND TEXTIL					1			1
18 IND CONFECCION Y PELET								
19 IND CUERO Y CALZADO								
20 IND MADERA Y CORCHO					15			15
21 IND PAPEL								
22 EDIC, ARTES GRAFICAS					1			1
23 COQUERIAS, REFINO								
24 IND QUIMICA					1			1
25 FABRIC PLASTIC CAUCHO								
26 FABRIC OTROS PROD MINER					1			1
27 METALURGIA					5			5
28 FABRIC PROD METAL					12			12
29 IND MAQUIN Y MECANICA					3			3
30 FABRIC MAQ OFIC INFORMAT								
31 FABRIC MAQ Y MAT ELECT								
32 FABRIC MAT ELECTRON								
33 FABRIC EQUIPOS PRECIS								
34 FABRIC VEHICULOS					1			1
35 FABRIC OTRO MAT TRANSP								
36 FABRIC MUEBLES. MANUF					6			6
37 RECICLAJE					1			1
40 PROD Y DISTRIB ENERGIA								
41 CAPT Y DISTRIB AGUA								
45 CONSTRUCCION	16			16	159	8		167
50 VENTA, REPAR VEHICULOS	1			1	14			14
51 COMERCIO MAYOR	5			5	38	1		39
52 COMERCIO MENOR. REPAR	1			1	33	1		34
55 HOSTELERIA	4			4	24	1		25
60 TRANSPORTE TERRESTRE	1			1	14	1		15
61 TRANSPORT MARIT, FLUVIAL								
62 TRANSPORT AEREO, ESPAC								
63 ACTIV ANEXAS A TRANSP					1			1
64 CORREOS Y TELECOMUNIC	1			1	2			2
65 INTERMEDIAR FINANCIEROS								
66 SEGUROS								
67 ACTIV ANEXAS INTERM FIN					1			1
70 ACTIV INMOBILIARIAS	1			1	1			1
71 ALQUILER MAQUIN, ENSER								
72 ACTIV INFORMATICAS								
73 INVESTIG Y DESARROLLO								
74 OTRAS ACTIV EMPRESAR	4			4	17			17
75 ADMON PUBLICA. DEFENSA								
80 EDUCACION	2			2	6			6
85 ACTIV SANIT. ASIST SOCIAL					1			1
90 SANEAMIENTO PUBLICO					1			1
91 ACTIV ASOCIATIVA								
92 ACTIV CULTUR Y RECREAT					8			8
93 ACTIV SERVICIOS PERSON					3			3
95 SERVICIO DOMESTIO								
99 ORGANISMOS EXTRATERRIT								
TOTAL	37			37	379	12		391

# RESUMEN ESTADÍSTICO DE SINIESTRALIDAD LABORAL

**Noviembre - 2008**

(AVANCE PROVISIONAL)

**COMUNIDAD AUTÓNOMA  
DE CASTILLA Y LEÓN**

Castilla y León

**NOVIEMBRE: 2008**

	<b>LEVES</b>		<b>GRAVES</b>		<b>MORTALES</b>		<b>TOTAL</b>	
	<b>ACCIDENTES</b>	<b>E.P.</b>	<b>ACCIDENTES</b>	<b>E.P.</b>	<b>ACCIDENTES</b>	<b>E.P.</b>	<b>ACCIDENTES</b>	<b>E.P.</b>
<b>RAMA AGRARIO</b>								
01 AGRIC, GANAD, CAZA	<b>118</b>		<b>4</b>				<b>122</b>	
05 PESCA, ACUICULTURA								
02 SILVIC, EXPLOT FOREST	<b>46</b>						<b>46</b>	
<b>TOTAL</b>	<b>164</b>		<b>4</b>				<b>168</b>	

**NOVIEMBRE: 2008**

	<b>LEVES</b>		<b>GRAVES</b>		<b>MORTALES</b>		<b>TOTAL</b>	
	<b>ACCIDENTES</b>	<b>E.P.</b>	<b>ACCIDENTES</b>	<b>E.P.</b>	<b>ACCIDENTES</b>	<b>E.P.</b>	<b>ACCIDENTES</b>	<b>E.P.</b>
<b>RAMA INDUSTRIA</b>								
10 EXTRACCION CARBON	134		1				135	7
11 EXTRACC PETROLEO GAS	1						1	
12 EXTRACC URANIO TORIO								
13 EXTRACC MINER METALICOS								
14 EXTRACC OTROS MINER	23				1		24	
15 IND PROD ALIM Y BEBIDAS	286		2		1		289	7
16 IND TABACO	2						2	
17 IND TEXTIL	6						6	1
18 IND CONFECCION Y PELET								1
19 IND CUERO Y CALZADO								
20 IND MADERA Y CORCHO	62						62	
21 IND PAPEL	8						8	
22 EDIC, ARTES GRAFICAS	15						15	
23 COQUERIAS, REFINO								
24 IND QUIMICA	40						40	
25 FABRIC PLASTIC CAUCHO	28						28	1
26 FABRIC OTROS PROD MINER	92						92	5
27 METALURGIA	52						52	3
28 FABRIC PROD METAL	184		1				185	2
29 IND MAQUIN Y MECANICA	42						42	1
30 FABRIC MAQ OFIC INFORMAT								
31 FABRIC MAQ Y MAT ELECT	17						17	2
32 FABRIC MAT ELECTRON								
33 FABRIC EQUIPOS PRECIS								
34 FABIC VEHICULOS	42		1				43	5
35 FABRIC OTRO MAT TRANSP	14						14	
36 FABRIC MUEBLES. MANUF	39						39	3
37 RECICLAJE	12						12	
40 PROD Y DISTRIB ENERGIA	5						5	
41 CAPT Y DISTRIB AGUA	3						3	
<b>TOTAL</b>	<b>1107</b>		<b>5</b>		<b>2</b>		<b>1114</b>	<b>38</b>



Castilla y León

**NOVIEMBRE: 2008**

	<b>LEVES</b>		<b>GRAVES</b>		<b>MORTALES</b>		<b>TOTAL</b>	
	<b>ACCIDENTES</b>	<b>E.P.</b>	<b>ACCIDENTES</b>	<b>E.P.</b>	<b>ACCIDENTES</b>	<b>E.P.</b>	<b>ACCIDENTES</b>	<b>E.P.</b>
<b>RAMA CONSTRUCCIÓN</b>								
45 CONSTRUCCION	710		9				719	2
<b>TOTAL</b>	<b>710</b>		<b>9</b>				<b>719</b>	<b>2</b>

**NOVIEMBRE: 2008**

	LEVES		GRAVES		MORTALES		TOTAL	
	ACCIDENTES	E.P.	ACCIDENTES	E.P.	ACCIDENTES	E.P.	ACCIDENTES	E.P.
<b>RAMA SERVICIOS</b>								
50 VENTA, REPAR VEHICULOS	75						75	
51 COMERCIO NOVIEMBRER	89		1		2		92	
52 COMERCIO MENOR. REPAR	176		1				177	6
55 HOSTELERIA	120		1				121	2
60 TRANSPORTE TERRESTRE	113				1		114	
61 TRANSPORT MARIT, FLUVIAL								
62 TRANSPORT AEREO, ESPAC								
63 ACTIV ANEXAS A TRANSP	23						23	
64 CORREOS Y TELECOMUNIC	24						24	
65 INTERMEDIAR FINANCIEROS	4						4	
66 SEGUROS								
67 ACTIV ANEXAS INTERM FIN								
70 ACTIV INMOBILIARIAS	5						5	
71 ALQUILER MAQUIN, ENSER	17						17	
72 ACTIV INFORMATICAS	1						1	
73 INVESTIG Y DESARROLLO	1						1	
74 OTRAS ACTIV EMPRESAR	83		2				85	2
75 ADMON PUBLICA. DEFENSA	171		1		1		173	2
80 EDUCACION	50						50	
85 ACTIV SANIT. ASIST SOCIAL	138						138	3
90 SANEAMIENTO PUBLICO	15						15	
91 ACTIV ASOCIATIVA	7						7	
92 ACTIV CULTUR Y RECREAT	33		1				34	1
93 ACTIV SERVICIOS PERSON	38						38	
95 SERVICIO DOMESTIO	3						3	
99 ORGANISMOS EXTRATERRIT								
<b>TOTAL</b>	<b>1186</b>		<b>7</b>		<b>4</b>		<b>1197</b>	<b>16</b>

**NOVIEMBRE: 2008**

<b>TOTAL RAMAS</b>	<b>LEVES</b>		<b>GRAVES</b>		<b>MORTALES</b>		<b>TOTAL</b>	
	<b>ACCIDENTES</b>	<b>E.P.</b>	<b>ACCIDENTES</b>	<b>E.P.</b>	<b>ACCIDENTES</b>	<b>E.P.</b>	<b>ACCIDENTES</b>	<b>E.P.</b>
<b>AGRARIO</b>	<b>164</b>		<b>4</b>				<b>168</b>	
<b>INDUSTRIA</b>	<b>1.107</b>		<b>5</b>		<b>2</b>		<b>1114</b>	<b>38</b>
<b>CONSTRUCCIÓN</b>	<b>710</b>		<b>9</b>				<b>719</b>	<b>2</b>
<b>SERVICIOS</b>	<b>1186</b>		<b>7</b>		<b>4</b>		<b>1197</b>	<b>16</b>
<b>TOTAL ACTIVIDADES</b>	<b>3167</b>		<b>25</b>		<b>6</b>		<b>3198</b>	<b>56</b>
<b>ACC. ITINERE CON BAJA</b>	<b>284</b>		<b>5</b>		<b>2</b>		<b>291</b>	<b>34</b>

**NOVIEMBRE: 2008**

<b>TOTALES</b>	<b>LEVES</b>		<b>GRAVES</b>		<b>MORTALES</b>		<b>TOTAL</b>	
	<b>ACCIDENTES</b>	<b>E.P.</b>	<b>ACCIDENTES</b>	<b>E.P.</b>	<b>ACCIDENTES</b>	<b>E.P.</b>	<b>ACCIDENTES</b>	<b>E.P.</b>
<b>TOTAL</b>	<b>3167</b>		<b>25</b>		<b>6</b>		<b>3198</b>	<b>56</b>
<b>itinere baja</b>	<b>284</b>		<b>5</b>		<b>2</b>		<b>291</b>	
<b>sin baja</b>	<b>jornada</b>						<b>5242</b>	<b>34</b>
	<b>itinere</b>							
<b>TOTAL GRAL</b>	<b>3451</b>		<b>30</b>		<b>8</b>		<b>8731</b>	<b>90</b>

## NOVIEMBRE: 2008

	LEVES		GRAVES		MORTALES		TOTAL	
	ACCIDENTES	E.P.	ACCIDENTES	E.P.	ACCIDENTES	E.P.	ACCIDENTES	E.P.
<b>RAMA AGRARIO</b>								
01 AGRIC, GANAD, CAZA	9						9	
05 PESCA, ACUICULTURA								
02 SILVIC, EXPLOT FOREST	8						8	
<b>TOTAL</b>	<b>17</b>						<b>17</b>	

Avila

**NOVIEMBRE: 2008**

	LEVES		GRAVES		MORTALES		TOTAL	
	ACCIDENTES	E.P.	ACCIDENTES	E.P.	ACCIDENTES	E.P.	ACCIDENTES	E.P.
<b>RAMA INDUSTRIA</b>								
10 EXTRACCION CARBON								
11 EXTRACC PETROLEO GAS								
12 EXTRACC URANIO TORIO								
13 EXTRACC MINER METALICOS								
14 EXTRACC OTROS MINER	3						3	
15 IND PROD ALIM Y BEBIDAS	5						5	
16 IND TABACO								
17 IND TEXTIL								
18 IND CONFECCION Y PELET								
19 IND CUERO Y CALZADO								
20 IND MADERA Y CORCHO								
21 IND PAPEL								
22 EDIC, ARTES GRAFICAS								
23 COQUERIAS, REFINO								
24 IND QUIMICA	1						1	
25 FABRIC PLASTIC CAUCHO								
26 FABRIC OTROS PROD MINER	2						2	
27 METALURGIA								
28 FABRIC PROD METAL								
29 IND MAQUIN Y MECANICA								
30 FABRIC MAQ OFIC INFORMAT								
31 FABRIC MAQ Y MAT ELECT								
32 FABRIC MAT ELECTRON								
33 FABRIC EQUIPOS PRECIS								
34 FABIC VEHICULOS	1						1	
35 FABRIC OTRO MAT TRANSP	2						2	
36 FABRIC MUEBLES. MANUF	2						2	
37 RECICLAJE								
40 PROD Y DISTRIB ENERGIA	1						1	
41 CAPT Y DISTRIB AGUA								
<b>TOTAL</b>	<b>17</b>						<b>17</b>	

**NOVIEMBRE: 2008**

	LEVES		GRAVES		MORTALES		TOTAL	
	ACCIDENTES	E.P.	ACCIDENTES	E.P.	ACCIDENTES	E.P.	ACCIDENTES	E.P.
<b>RAMA CONSTRUCCIÓN</b>								
45 CONSTRUCCION	34		1				35	
<b>TOTAL</b>	<b>34</b>		<b>1</b>				<b>35</b>	

Avila

## NOVIEMBRE: 2008

	LEVES		GRAVES		MORTALES		TOTAL	
	ACCIDENTES	E.P.	ACCIDENTES	E.P.	ACCIDENTES	E.P.	ACCIDENTES	E.P.
<b>RAMA SERVICIOS</b>								
50 VENTA, REPAR VEHICULOS	5						5	
51 COMERCIO NOVIEMBRER	3						3	
52 COMERCIO MENOR. REPAR	9		1				10	1
55 HOSTELERIA	10						10	
60 TRANSPORTE TERRESTRE	2				1		3	
61 TRANSPORT MARIT, FLUVIAL								
62 TRANSPORT AEREO, ESPAC								
63 ACTIV ANEXAS A TRANSP	1						1	
64 CORREOS Y TELECOMUNIC								
65 INTERMEDIAR FINANCIEROS								
66 SEGUROS								
67 ACTIV ANEXAS INTERM FIN								
70 ACTIV INMOBILIARIAS								
71 ALQUILER MAQUIN, ENSER	1						1	
72 ACTIV INFORMATICAS								
73 INVESTIG Y DESARROLLO								
74 OTRAS ACTIV EMPRESAR	6						6	
75 ADMON PUBLICA. DEFENSA	9						9	
80 EDUCACION	4						4	
85 ACTIV SANIT. ASIST SOCIAL	9						9	
90 SANEAMIENTO PUBLICO	1						1	
91 ACTIV ASOCIATIVA	1						1	
92 ACTIV CULTUR Y RECREAT	2						2	
93 ACTIV SERVICIOS PERSON	1						1	
95 SERVICIO DOMESTIO	1						1	
99 ORGANISMOS EXTRATERRIT								
<b>TOTAL</b>	<b>65</b>		<b>1</b>		<b>1</b>		<b>67</b>	<b>1</b>

**NOVIEMBRE: 2008**

<b>TOTAL RAMAS</b>	<b>LEVES</b>		<b>GRAVES</b>		<b>MORTALES</b>		<b>TOTAL</b>	
	ACCIDENTES	E.P.	ACCIDENTES	E.P.	ACCIDENTES	E.P.	ACCIDENTES	E.P.
AGRARIO	17						17	
INDUSTRIA	17						17	
CONSTRUCCIÓN	34		1				35	
SERVICIOS	65		1		1		67	1
<b>TOTAL ACTIVIDADES</b>	<b>133</b>		<b>2</b>		<b>1</b>		<b>136</b>	<b>1</b>
ACC. ITINERE CON BAJA	15				1		16	

**NOVIEMBRE: 2008**

<b>TOTALES</b>	<b>LEVES</b>		<b>GRAVES</b>		<b>MORTALES</b>		<b>TOTAL</b>	
	ACCIDENTES	E.P.	ACCIDENTES	E.P.	ACCIDENTES	E.P.	ACCIDENTES	E.P.
<b>TOTAL</b>	<b>133</b>		<b>2</b>		<b>1</b>		<b>136</b>	<b>1</b>
itinere baja	15				1		16	
sin baja	jornada						186	
	itinere							
<b>TOTAL GRAL</b>	<b>148</b>		<b>2</b>		<b>2</b>		<b>338</b>	<b>1</b>



# Burgos

## NOVIEMBRE: 2008

	LEVES		GRAVES		MORTALES		TOTAL	
	ACCIDENTES	E.P.	ACCIDENTES	E.P.	ACCIDENTES	E.P.	ACCIDENTES	E.P.
<b>RAMA AGRARIO</b>								
01 AGRIC, GANAD, CAZA	16		2				18	
05 PESCA, ACUICULTURA								
02 SILVIC, EXPLOT FOREST	4						4	
<b>TOTAL</b>	<b>20</b>		<b>2</b>				<b>22</b>	

Burgos

**NOVIEMBRE: 2008**

	LEVES		GRAVES		MORTALES		TOTAL	
	ACCIDENTES	E.P.	ACCIDENTES	E.P.	ACCIDENTES	E.P.	ACCIDENTES	E.P.
<b>RAMA INDUSTRIA</b>								
10 EXTRACCION CARBON								
11 EXTRACC PETROLEO GAS								
12 EXTRACC URANIO TORIO								
13 EXTRACC MINER METALICOS								
14 EXTRACC OTROS MINER	1						1	
15 IND PROD ALIM Y BEBIDAS	66		1				67	2
16 IND TABACO								
17 IND TEXTIL	5						5	
18 IND CONFECCION Y PELET								
19 IND CUERO Y CALZADO								
20 IND MADERA Y CORCHO	17						17	
21 IND PAPEL								
22 EDIC, ARTES GRAFICAS	3						3	
23 COQUERIAS, REFINO								
24 IND QUIMICA	7						7	
25 FABRIC PLASTIC CAUCHO	8						8	
26 FABRIC OTROS PROD MINER	18						18	
27 METALURGIA	16						16	
28 FABRIC PROD METAL	72						72	1
29 IND MAQUIN Y MECANICA	5						5	
30 FABRIC MAQ OFIC INFORMAT								
31 FABRIC MAQ Y MAT ELECT	6						6	
32 FABRIC MAT ELECTRON								
33 FABRIC EQUIPOS PRECIS								
34 FABIC VEHICULOS	10						10	2
35 FABRIC OTRO MAT TRANSP	2						2	
36 FABRIC MUEBLES. MANUF	7						7	
37 RECICLAJE	2						2	
40 PROD Y DISTRIB ENERGIA								
41 CAPT Y DISTRIB AGUA	1						1	
<b>TOTAL</b>	<b>246</b>		<b>1</b>				<b>247</b>	<b>5</b>

# Burgos

## NOVIEMBRE: 2008

	LEVES		GRAVES		MORTALES		TOTAL	
	ACCIDENTES	E.P.	ACCIDENTES	E.P.	ACCIDENTES	E.P.	ACCIDENTES	E.P.
<b>RAMA CONSTRUCCIÓN</b>								
45 CONSTRUCCION	106		3				109	
<b>TOTAL</b>	<b>106</b>		<b>3</b>				<b>109</b>	

Burgos

**NOVIEMBRE: 2008**

	LEVES		GRAVES		MORTALES		TOTAL	
	ACCIDENTES	E.P.	ACCIDENTES	E.P.	ACCIDENTES	E.P.	ACCIDENTES	E.P.
<b>RAMA SERVICIOS</b>								
50 VENTA, REPAR VEHICULOS	16						16	
51 COMERCIO NOVIEMBRER	15						15	
52 COMERCIO MENOR. REPAR	30						30	1
55 HOSTELERIA	26						26	2
60 TRANSPORTE TERRESTRE	13						13	
61 TRANSPORT MARIT, FLUVIAL								
62 TRANSPORT AEREO, ESPAC								
63 ACTIV ANEXAS A TRANSP	8						8	
64 CORREOS Y TELECOMUNIC	1						1	
65 INTERMEDIAR FINANCIEROS	2						2	
66 SEGUROS								
67 ACTIV ANEXAS INTERM FIN								
70 ACTIV INMOBILIARIAS								
71 ALQUILER MAQUIN, ENSER	4						4	
72 ACTIV INFORMATICAS								
73 INVESTIG Y DESARROLLO								
74 OTRAS ACTIV EMPRESAR	17						17	2
75 ADMON PUBLICA. DEFENSA	21				1		22	
80 EDUCACION	7						7	
85 ACTIV SANIT. ASIST SOCIAL	15						15	2
90 SANEAMIENTO PUBLICO	4						4	
91 ACTIV ASOCIATIVA								
92 ACTIV CULTUR Y RECREAT	2						2	
93 ACTIV SERVICIOS PERSON	7						7	
95 SERVICIO DOMESTIO								
99 ORGANISMOS EXTRATERRIT								
<b>TOTAL</b>	<b>188</b>				<b>1</b>		<b>189</b>	<b>7</b>

Burgos

**NOVIEMBRE: 2008**

<b>TOTAL RAMAS</b>	<b>LEVES</b>		<b>GRAVES</b>		<b>MORTALES</b>		<b>TOTAL</b>	
	<b>ACCIDENTES</b>	<b>E.P.</b>	<b>ACCIDENTES</b>	<b>E.P.</b>	<b>ACCIDENTES</b>	<b>E.P.</b>	<b>ACCIDENTES</b>	<b>E.P.</b>
<b>AGRARIO</b>	<b>20</b>		<b>2</b>				<b>22</b>	
<b>INDUSTRIA</b>	<b>246</b>		<b>1</b>				<b>247</b>	<b>5</b>
<b>CONSTRUCCIÓN</b>	<b>106</b>		<b>3</b>				<b>109</b>	
<b>SERVICIOS</b>	<b>188</b>				<b>1</b>		<b>189</b>	<b>7</b>
<b>TOTAL ACTIVIDADES</b>	<b>560</b>		<b>6</b>		<b>1</b>		<b>567</b>	<b>12</b>
<b>ACC. ITINERE CON BAJA</b>	<b>27</b>		<b>1</b>				<b>28</b>	<b>3</b>

**NOVIEMBRE: 2008**

<b>TOTALES</b>	<b>LEVES</b>		<b>GRAVES</b>		<b>MORTALES</b>		<b>TOTAL</b>	
	<b>ACCIDENTES</b>	<b>E.P.</b>	<b>ACCIDENTES</b>	<b>E.P.</b>	<b>ACCIDENTES</b>	<b>E.P.</b>	<b>ACCIDENTES</b>	<b>E.P.</b>
<b>TOTAL</b>	<b>560</b>		<b>6</b>		<b>1</b>		<b>567</b>	<b>12</b>
<b>itinere baja</b>	<b>27</b>		<b>1</b>				<b>28</b>	
<b>sin baja</b>	<b>jornada</b>						<b>1100</b>	<b>3</b>
	<b>itinere</b>							
<b>TOTAL GRAL</b>	<b>587</b>		<b>7</b>		<b>1</b>		<b>1695</b>	<b>15</b>

## NOVIEMBRE: 2008

	LEVES		GRAVES		MORTALES		TOTAL	
	ACCIDENTES	E.P.	ACCIDENTES	E.P.	ACCIDENTES	E.P.	ACCIDENTES	E.P.
<b>RAMA AGRARIO</b>								
01 AGRIC, GANAD, CAZA	8		1				9	
05 PESCA, ACUICULTURA								
02 SILVIC, EXPLOT FOREST	12						12	
<b>TOTAL</b>	<b>20</b>		<b>1</b>				<b>21</b>	

León

**NOVIEMBRE: 2008**

	LEVES		GRAVES		MORTALES		TOTAL	
	ACCIDENTES	E.P.	ACCIDENTES	E.P.	ACCIDENTES	E.P.	ACCIDENTES	E.P.
<b>RAMA INDUSTRIA</b>								
10 EXTRACCION CARBON	122		1				123	7
11 EXTRACC PETROLEO GAS								
12 EXTRACC URANIO TORIO								
13 EXTRACC MINER METALICOS								
14 EXTRACC OTROS MINER	8						8	
15 IND PROD ALIM Y BEBIDAS	20						20	
16 IND TABACO								
17 IND TEXTIL								
18 IND CONFECCION Y PELET								
19 IND CUERO Y CALZADO								
20 IND MADERA Y CORCHO	8						8	
21 IND PAPEL	2						2	
22 EDIC, ARTES GRAFICAS	3						3	
23 COQUERIAS, REFINO								
24 IND QUIMICA	18						18	
25 FABRIC PLASTIC CAUCHO	2						2	
26 FABRIC OTROS PROD MINER	37						37	4
27 METALURGIA	15						15	
28 FABRIC PROD METAL	41						41	
29 IND MAQUIN Y MECANICA	18						18	
30 FABRIC MAQ OFIC INFORMAT								
31 FABRIC MAQ Y MAT ELECT								
32 FABRIC MAT ELECTRON								
33 FABRIC EQUIPOS PRECIS								
34 FABIC VEHICULOS	1						1	
35 FABRIC OTRO MAT TRANSP								
36 FABRIC MUEBLES. MANUF	11						11	3
37 RECICLAJE								
40 PROD Y DISTRIB ENERGIA	3						3	
41 CAPT Y DISTRIB AGUA	1						1	
<b>TOTAL</b>	<b>310</b>		<b>1</b>				<b>311</b>	<b>14</b>

## NOVIEMBRE: 2008

	LEVES		GRAVES		MORTALES		TOTAL	
	ACCIDENTES	E.P.	ACCIDENTES	E.P.	ACCIDENTES	E.P.	ACCIDENTES	E.P.
<b>RAMA CONSTRUCCIÓN</b>								
45 CONSTRUCCION	154		2				156	1
<b>TOTAL</b>	<b>154</b>		<b>2</b>				<b>156</b>	<b>1</b>



León

## NOVIEMBRE: 2008

	LEVES		GRAVES		MORTALES		TOTAL	
	ACCIDENTES	E.P.	ACCIDENTES	E.P.	ACCIDENTES	E.P.	ACCIDENTES	E.P.
<b>RAMA SERVICIOS</b>								
50 VENTA, REPAR VEHICULOS	16						16	
51 COMERCIO NOVIEMBRER	19		1		1		21	
52 COMERCIO MENOR. REPAR	36						36	1
55 HOSTELERIA	13						13	
60 TRANSPORTE TERRESTRE	28						28	
61 TRANSPORT MARIT, FLUVIAL								
62 TRANSPORT AEREO, ESPAC								
63 ACTIV ANEXAS A TRANSP	2						2	
64 CORREOS Y TELECOMUNIC	4						4	
65 INTERMEDIAR FINANCIEROS								
66 SEGUROS								
67 ACTIV ANEXAS INTERM FIN								
70 ACTIV INMOBILIARIAS	1						1	
71 ALQUILER MAQUIN, ENSER	2						2	
72 ACTIV INFORMATICAS	1						1	
73 INVESTIG Y DESARROLLO								
74 OTRAS ACTIV EMPRESAR	12		1				13	
75 ADMON PUBLICA. DEFENSA	38		1				39	
80 EDUCACION	10						10	
85 ACTIV SANIT. ASIST SOCIAL	20						20	
90 SANEAMIENTO PUBLICO	3						3	
91 ACTIV ASOCIATIVA								
92 ACTIV CULTUR Y RECREAT	9						9	
93 ACTIV SERVICIOS PERSON	6						6	
95 SERVICIO DOMESTIO								
99 ORGANISMOS EXTRATERRIT								
<b>TOTAL</b>	<b>220</b>		<b>3</b>		<b>1</b>		<b>224</b>	<b>1</b>

**NOVIEMBRE: 2008**

<b>TOTAL RAMAS</b>	<b>LEVES</b>		<b>GRAVES</b>		<b>MORTALES</b>		<b>TOTAL</b>	
	ACCIDENTES	E.P.	ACCIDENTES	E.P.	ACCIDENTES	E.P.	ACCIDENTES	E.P.
AGRARIO	20		1				21	
INDUSTRIA	310		1				311	14
CONSTRUCCIÓN	154		2				156	1
SERVICIOS	220		3		1		224	1
<b>TOTAL ACTIVIDADES</b>	<b>704</b>		<b>7</b>		<b>1</b>		<b>712</b>	<b>16</b>
ACC. ITINERE CON BAJA	86		1				87	10

**NOVIEMBRE: 2008**

<b>TOTALES</b>	<b>LEVES</b>		<b>GRAVES</b>		<b>MORTALES</b>		<b>TOTAL</b>	
	ACCIDENTES	E.P.	ACCIDENTES	E.P.	ACCIDENTES	E.P.	ACCIDENTES	E.P.
<b>TOTAL</b>	<b>704</b>		<b>7</b>		<b>1</b>		<b>712</b>	<b>16</b>
itinere baja	86		1				87	
sin baja	jornada						1218	10
	itinere							
<b>TOTAL GRAL</b>	<b>790</b>		<b>8</b>		<b>1</b>		<b>2017</b>	<b>26</b>

**NOVIEMBRE: 2008**

	LEVES		GRAVES		MORTALES		TOTAL	
	ACCIDENTES	E.P.	ACCIDENTES	E.P.	ACCIDENTES	E.P.	ACCIDENTES	E.P.
<b>RAMA AGRARIO</b>								
01 AGRIC, GANAD, CAZA	11						11	
05 PESCA, ACUICULTURA								
02 SILVIC, EXPLOT FOREST	3						3	
<b>TOTAL</b>	<b>14</b>						<b>14</b>	

## NOVIEMBRE: 2008

	LEVES		GRAVES		MORTALES		TOTAL	
	ACCIDENTES	E.P.	ACCIDENTES	E.P.	ACCIDENTES	E.P.	ACCIDENTES	E.P.
<b>RAMA INDUSTRIA</b>								
10 EXTRACCION CARBON	12						12	
11 EXTRACC PETROLEO GAS								
12 EXTRACC URANIO TORIO								
13 EXTRACC MINER METALICOS								
14 EXTRACC OTROS MINER	2						2	
15 IND PROD ALIM Y BEBIDAS	34						34	
16 IND TABACO								
17 IND TEXTIL								
18 IND CONFECCION Y PELET								
19 IND CUERO Y CALZADO								
20 IND MADERA Y CORCHO	1						1	
21 IND PAPEL								
22 EDIC, ARTES GRAFICAS	1						1	
23 COQUERIAS, REFINO								
24 IND QUIMICA	2						2	
25 FABRIC PLASTIC CAUCHO	9						9	
26 FABRIC OTROS PROD MINER	8						8	
27 METALURGIA	4						4	
28 FABRIC PROD METAL	6						6	
29 IND MAQUIN Y MECANICA	7						7	1
30 FABRIC MAQ OFIC INFORMAT								
31 FABRIC MAQ Y MAT ELECT								
32 FABRIC MAT ELECTRON								
33 FABRIC EQUIPOS PRECIS								
34 FABIC VEHICULOS	6						6	1
35 FABRIC OTRO MAT TRANSP	2						2	
36 FABRIC MUEBLES. MANUF	1						1	
37 RECICLAJE	3						3	
40 PROD Y DISTRIB ENERGIA								
41 CAPT Y DISTRIB AGUA								
<b>TOTAL</b>	<b>98</b>						<b>98</b>	<b>2</b>

**NOVIEMBRE: 2008**

	LEVES		GRAVES		MORTALES		TOTAL	
	ACCIDENTES	E.P.	ACCIDENTES	E.P.	ACCIDENTES	E.P.	ACCIDENTES	E.P.
<b>RAMA CONSTRUCCIÓN</b>								
45 CONSTRUCCION	45						45	1
<b>TOTAL</b>	45						45	1

Palencia

## NOVIEMBRE: 2008

	LEVES		GRAVES		MORTALES		TOTAL	
	ACCIDENTES	E.P.	ACCIDENTES	E.P.	ACCIDENTES	E.P.	ACCIDENTES	E.P.
<b>RAMA SERVICIOS</b>								
50 VENTA, REPAR VEHICULOS	4						4	
51 COMERCIO NOVIEMBRES	3						3	
52 COMERCIO MENOR. REPAR	12						12	
55 HOSTELERIA	11						11	
60 TRANSPORTE TERRESTRE	12						12	
61 TRANSPORT MARIT, FLUVIAL								
62 TRANSPORT AEREO, ESPAC								
63 ACTIV ANEXAS A TRANSP	4						4	
64 CORREOS Y TELECOMUNIC								
65 INTERMEDIAR FINANCIEROS	1						1	
66 SEGUROS								
67 ACTIV ANEXAS INTERM FIN								
70 ACTIV INMOBILIARIAS								
71 ALQUILER MAQUIN, ENSER								
72 ACTIV INFORMATICAS								
73 INVESTIG Y DESARROLLO								
74 OTRAS ACTIV EMPRESAR	7						7	
75 ADMON PUBLICA. DEFENSA	15						15	1
80 EDUCACION	2						2	
85 ACTIV SANIT. ASIST SOCIAL	18						18	
90 SANEAMIENTO PUBLICO	1						1	
91 ACTIV ASOCIATIVA								
92 ACTIV CULTUR Y RECREAT	1		1				2	
93 ACTIV SERVICIOS PERSON	3						3	
95 SERVICIO DOMESTIO	1						1	
99 ORGANISMOS EXTRATERRIT								
<b>TOTAL</b>	<b>95</b>		<b>1</b>				<b>96</b>	<b>1</b>

**NOVIEMBRE: 2008**

	LEVES		GRAVES		MORTALES		TOTAL	
	ACCIDENTES	E.P.	ACCIDENTES	E.P.	ACCIDENTES	E.P.	ACCIDENTES	E.P.
<b>TOTAL RAMAS</b>								
AGRARIO	14						14	
INDUSTRIA	98						98	2
CONSTRUCCIÓN	45						45	1
SERVICIOS	95		1				96	1
<b>TOTAL ACTIVIDADES</b>	<b>252</b>		<b>1</b>				<b>253</b>	<b>4</b>
ACC. ITINERE CON BAJA	23						23	7

**NOVIEMBRE: 2008**

	LEVES		GRAVES		MORTALES		TOTAL	
	ACCIDENTES	E.P.	ACCIDENTES	E.P.	ACCIDENTES	E.P.	ACCIDENTES	E.P.
<b>TOTALES</b>								
<b>TOTAL</b>	<b>252</b>		<b>1</b>				<b>253</b>	<b>4</b>
itinere baja	23						23	
sin baja	jornada						391	7
	itinere							
<b>TOTAL GRAL</b>	<b>275</b>		<b>1</b>				<b>667</b>	<b>11</b>

**NOVIEMBRE: 2008**

	LEVES		GRAVES		MORTALES		TOTAL	
	ACCIDENTES	E.P.	ACCIDENTES	E.P.	ACCIDENTES	E.P.	ACCIDENTES	E.P.
<b>RAMA AGRARIO</b>								
01 AGRIC, GANAD, CAZA	17						17	
05 PESCA, ACUICULTURA								
02 SILVIC, EXPLOT FOREST	7						7	
<b>TOTAL</b>	<b>24</b>						<b>24</b>	



**NOVIEMBRE: 2008**

	LEVES		GRAVES		MORTALES		TOTAL	
	ACCIDENTES	E.P.	ACCIDENTES	E.P.	ACCIDENTES	E.P.	ACCIDENTES	E.P.
<b>RAMA INDUSTRIA</b>								
10 EXTRACCION CARBON								
11 EXTRACC PETROLEO GAS	1						1	
12 EXTRACC URANIO TORIO								
13 EXTRACC MINER METALICOS								
14 EXTRACC OTROS MINER	1				1		2	
15 IND PROD ALIM Y BEBIDAS	38		1		1		40	
16 IND TABACO								
17 IND TEXTIL	1						1	
18 IND CONFECCION Y PELET								
19 IND CUERO Y CALZADO								
20 IND MADERA Y CORCHO	2						2	
21 IND PAPEL								
22 EDIC, ARTES GRAFICAS	2						2	
23 COQUERIAS, REFINO								
24 IND QUIMICA	7						7	
25 FABRIC PLASTIC CAUCHO	2						2	
26 FABRIC OTROS PROD MINER	2						2	
27 METALURGIA	1						1	
28 FABRIC PROD METAL	12						12	
29 IND MAQUIN Y MECANICA	4						4	
30 FABRIC MAQ OFIC INFORMAT								
31 FABRIC MAQ Y MAT ELECT								
32 FABRIC MAT ELECTRON								
33 FABRIC EQUIPOS PRECIS								
34 FABIC VEHICULOS								
35 FABRIC OTRO MAT TRANSP								
36 FABRIC MUEBLES. MANUF	4						4	
37 RECICLAJE	1						1	
40 PROD Y DISTRIB ENERGIA								
41 CAPT Y DISTRIB AGUA								
<b>TOTAL</b>	<b>78</b>		<b>1</b>		<b>2</b>		<b>81</b>	

**NOVIEMBRE: 2008**

	LEVES		GRAVES		MORTALES		TOTAL	
	ACCIDENTES	E.P.	ACCIDENTES	E.P.	ACCIDENTES	E.P.	ACCIDENTES	E.P.
<b>RAMA CONSTRUCCIÓN</b>								
45 CONSTRUCCION	82						82	
<b>TOTAL</b>	82						82	

Salamanca

**NOVIEMBRE: 2008**

	LEVES		GRAVES		MORTALES		TOTAL	
	ACCIDENTES	E.P.	ACCIDENTES	E.P.	ACCIDENTES	E.P.	ACCIDENTES	E.P.
<b>RAMA SERVICIOS</b>								
50 VENTA, REPAR VEHICULOS	10						10	
51 COMERCIO NOVIEMBRES	10				1		11	
52 COMERCIO MENOR. REPAR	24						24	
55 HOSTELERIA	21						21	
60 TRANSPORTE TERRESTRE	8						8	
61 TRANSPORT MARIT, FLUVIAL								
62 TRANSPORT AEREO, ESPAC								
63 ACTIV ANEXAS A TRANSP	1						1	
64 CORREOS Y TELECOMUNIC	1						1	
65 INTERMEDIAR FINANCIEROS								
66 SEGUROS								
67 ACTIV ANEXAS INTERM FIN								
70 ACTIV INMOBILIARIAS								
71 ALQUILER MAQUIN, ENSER	4						4	
72 ACTIV INFORMATICAS								
73 INVESTIG Y DESARROLLO								
74 OTRAS ACTIV EMPRESAR	11						11	
75 ADMON PUBLICA. DEFENSA	15						15	
80 EDUCACION	6						6	
85 ACTIV SANIT. ASIST SOCIAL	23						23	
90 SANEAMIENTO PUBLICO	1						1	
91 ACTIV ASOCIATIVA	3						3	
92 ACTIV CULTUR Y RECREAT	6						6	
93 ACTIV SERVICIOS PERSON	5						5	
95 SERVICIO DOMESTIO								
99 ORGANISMOS EXTRATERRIT								
<b>TOTAL</b>	<b>149</b>				<b>1</b>		<b>150</b>	

**NOVIEMBRE: 2008**

	LEVES		GRAVES		MORTALES		TOTAL	
	ACCIDENTES	E.P.	ACCIDENTES	E.P.	ACCIDENTES	E.P.	ACCIDENTES	E.P.
<b>TOTAL RAMAS</b>								
AGRARIO	24						24	
INDUSTRIA	78		1		2		81	
CONSTRUCCIÓN	82						82	
SERVICIOS	149				1		150	
<b>TOTAL ACTIVIDADES</b>	<b>333</b>		<b>1</b>		<b>3</b>		<b>337</b>	
ACC. ITINERE CON BAJA	25		1				26	

**NOVIEMBRE: 2008**

	LEVES		GRAVES		MORTALES		TOTAL	
	ACCIDENTES	E.P.	ACCIDENTES	E.P.	ACCIDENTES	E.P.	ACCIDENTES	E.P.
<b>TOTALES</b>								
<b>TOTAL</b>	<b>333</b>		<b>1</b>		<b>3</b>		<b>337</b>	
itinere baja	25		1				26	
sin baja	jornada						603	
	itinere							
<b>TOTAL GRAL</b>	<b>358</b>		<b>2</b>		<b>3</b>		<b>966</b>	

## NOVIEMBRE: 2008

	LEVES		GRAVES		MORTALES		TOTAL	
	ACCIDENTES	E.P.	ACCIDENTES	E.P.	ACCIDENTES	E.P.	ACCIDENTES	E.P.
<b>RAMA AGRARIO</b>								
01 AGRIC, GANAD, CAZA	14						14	
05 PESCA, ACUICULTURA								
02 SILVIC, EXPLOT FOREST	1						1	
<b>TOTAL</b>	<b>15</b>						<b>15</b>	

Segovia

**NOVIEMBRE: 2008**

	LEVES		GRAVES		MORTALES		TOTAL	
	ACCIDENTES	E.P.	ACCIDENTES	E.P.	ACCIDENTES	E.P.	ACCIDENTES	E.P.
<b>RAMA INDUSTRIA</b>								
10 EXTRACCION CARBON								
11 EXTRACC PETROLEO GAS								
12 EXTRACC URANIO TORIO								
13 EXTRACC MINER METALICOS								
14 EXTRACC OTROS MINER	3						3	
15 IND PROD ALIM Y BEBIDAS	27						27	2
16 IND TABACO								
17 IND TEXTIL								
18 IND CONFECCION Y PELET								
19 IND CUERO Y CALZADO								
20 IND MADERA Y CORCHO	6						6	
21 IND PAPEL	1						1	
22 EDIC, ARTES GRAFICAS								
23 COQUERIAS, REFINO								
24 IND QUIMICA	1						1	
25 FABRIC PLASTIC CAUCHO	1						1	
26 FABRIC OTROS PROD MINER	9						9	
27 METALURGIA	1						1	
28 FABRIC PROD METAL	6						6	
29 IND MAQUIN Y MECANICA	2						2	
30 FABRIC MAQ OFIC INFORMAT								
31 FABRIC MAQ Y MAT ELECT								
32 FABRIC MAT ELECTRON								
33 FABRIC EQUIPOS PRECIS								
34 FABIC VEHICULOS								
35 FABRIC OTRO MAT TRANSP								
36 FABRIC MUEBLES. MANUF	2						2	
37 RECICLAJE	1						1	
40 PROD Y DISTRIB ENERGIA								
41 CAPT Y DISTRIB AGUA								
<b>TOTAL</b>	<b>60</b>						<b>60</b>	<b>2</b>

**NOVIEMBRE: 2008**

	LEVES		GRAVES		MORTALES		TOTAL	
	ACCIDENTES	E.P.	ACCIDENTES	E.P.	ACCIDENTES	E.P.	ACCIDENTES	E.P.
<b>RAMA CONSTRUCCIÓN</b>								
45 CONSTRUCCION	41						41	
<b>TOTAL</b>	41						41	

Segovia

**NOVIEMBRE: 2008**

	LEVES		GRAVES		MORTALES		TOTAL	
	ACCIDENTES	E.P.	ACCIDENTES	E.P.	ACCIDENTES	E.P.	ACCIDENTES	E.P.
<b>RAMA SERVICIOS</b>								
50 VENTA, REPAR VEHICULOS	3						3	
51 COMERCIO NOVIEMBRES	7						7	
52 COMERCIO MENOR. REPAR	5						5	
55 HOSTELERIA	6						6	
60 TRANSPORTE TERRESTRE	4						4	
61 TRANSPORT MARIT, FLUVIAL								
62 TRANSPORT AEREO, ESPAC								
63 ACTIV ANEXAS A TRANSP	1						1	
64 CORREOS Y TELECOMUNIC	5						5	
65 INTERMEDIAR FINANCIEROS								
66 SEGUROS								
67 ACTIV ANEXAS INTERM FIN								
70 ACTIV INMOBILIARIAS	1						1	
71 ALQUILER MAQUIN, ENSER	1						1	
72 ACTIV INFORMATICAS								
73 INVESTIG Y DESARROLLO								
74 OTRAS ACTIV EMPRESAR	1						1	
75 ADMON PUBLICA. DEFENSA	16						16	1
80 EDUCACION	3						3	
85 ACTIV SANIT. ASIST SOCIAL	10						10	
90 SANEAMIENTO PUBLICO	1						1	
91 ACTIV ASOCIATIVA								
92 ACTIV CULTUR Y RECREAT	2						2	
93 ACTIV SERVICIOS PERSON	5						5	
95 SERVICIO DOMESTIO								
99 ORGANISMOS EXTRATERRIT								
<b>TOTAL</b>	<b>71</b>						<b>71</b>	<b>1</b>



**NOVIEMBRE: 2008**

	LEVES		GRAVES		MORTALES		TOTAL	
	ACCIDENTES	E.P.	ACCIDENTES	E.P.	ACCIDENTES	E.P.	ACCIDENTES	E.P.
<b>TOTAL RAMAS</b>								
AGRARIO	15						15	
INDUSTRIA	60						60	2
CONSTRUCCIÓN	41						41	
SERVICIOS	71						71	1
<b>TOTAL ACTIVIDADES</b>	<b>187</b>						<b>187</b>	<b>3</b>
ACC. ITINERE CON BAJA	15						15	

**NOVIEMBRE: 2008**

	LEVES		GRAVES		MORTALES		TOTAL	
	ACCIDENTES	E.P.	ACCIDENTES	E.P.	ACCIDENTES	E.P.	ACCIDENTES	E.P.
<b>TOTALES</b>								
<b>TOTAL</b>	<b>187</b>						<b>187</b>	<b>3</b>
itinere baja	15						15	
sin baja	jornada						218	
	itinere							
<b>TOTAL GRAL</b>	<b>202</b>						<b>420</b>	<b>3</b>

## NOVIEMBRE: 2008

	LEVES		GRAVES		MORTALES		TOTAL	
	ACCIDENTES	E.P.	ACCIDENTES	E.P.	ACCIDENTES	E.P.	ACCIDENTES	E.P.
<b>RAMA AGRARIO</b>								
01 AGRIC, GANAD, CAZA	12						12	
05 PESCA, ACUICULTURA								
02 SILVIC, EXPLOT FOREST	5						5	
<b>TOTAL</b>	<b>17</b>						<b>17</b>	

Soria

## NOVIEMBRE: 2008

	LEVES		GRAVES		MORTALES		TOTAL	
	ACCIDENTES	E.P.	ACCIDENTES	E.P.	ACCIDENTES	E.P.	ACCIDENTES	E.P.
<b>RAMA INDUSTRIA</b>								
10 EXTRACCION CARBON								
11 EXTRACC PETROLEO GAS								
12 EXTRACC URANIO TORIO								
13 EXTRACC MINER METALICOS								
14 EXTRACC OTROS MINER	1						1	
15 IND PROD ALIM Y BEBIDAS	21						21	
16 IND TABACO								
17 IND TEXTIL								
18 IND CONFECCION Y PELET								
19 IND CUERO Y CALZADO								
20 IND MADERA Y CORCHO	14						14	
21 IND PAPEL	4						4	
22 EDIC, ARTES GRAFICAS	1						1	
23 COQUERIAS, REFINO								
24 IND QUIMICA								
25 FABRIC PLASTIC CAUCHO	2						2	
26 FABRIC OTROS PROD MINER	2						2	1
27 METALURGIA	1						1	
28 FABRIC PROD METAL	6						6	
29 IND MAQUIN Y MECANICA	1						1	
30 FABRIC MAQ OFIC INFORMAT								
31 FABRIC MAQ Y MAT ELECT								2
32 FABRIC MAT ELECTRON								
33 FABRIC EQUIPOS PRECIS								
34 FABIC VEHICULOS	11						11	1
35 FABRIC OTRO MAT TRANSP								
36 FABRIC MUEBLES. MANUF	3						3	
37 RECICLAJE								
40 PROD Y DISTRIB ENERGIA								
41 CAPT Y DISTRIB AGUA								
<b>TOTAL</b>	<b>67</b>						<b>67</b>	<b>4</b>

## NOVIEMBRE: 2008

	LEVES		GRAVES		MORTALES		TOTAL	
	ACCIDENTES	E.P.	ACCIDENTES	E.P.	ACCIDENTES	E.P.	ACCIDENTES	E.P.
<b>RAMA CONSTRUCCIÓN</b>								
45 CONSTRUCCION	34						34	
<b>TOTAL</b>	<b>34</b>						<b>34</b>	

Soria

## NOVIEMBRE: 2008

	LEVES		GRAVES		MORTALES		TOTAL	
	ACCIDENTES	E.P.	ACCIDENTES	E.P.	ACCIDENTES	E.P.	ACCIDENTES	E.P.
<b>RAMA SERVICIOS</b>								
50 VENTA, REPAR VEHICULOS								
51 COMERCIO NOVIEMBRER	4						4	
52 COMERCIO MENOR. REPAR	5						5	1
55 HOSTELERIA	5						5	
60 TRANSPORTE TERRESTRE	3						3	
61 TRANSPORT MARIT, FLUVIAL								
62 TRANSPORT AEREO, ESPAC								
63 ACTIV ANEXAS A TRANSP								
64 CORREOS Y TELECOMUNIC	4						4	
65 INTERMEDIAR FINANCIEROS	1						1	
66 SEGUROS								
67 ACTIV ANEXAS INTERM FIN								
70 ACTIV INMOBILIARIAS								
71 ALQUILER MAQUIN, ENSER								
72 ACTIV INFORMATICAS								
73 INVESTIG Y DESARROLLO	1						1	
74 OTRAS ACTIV EMPRESAR	3						3	
75 ADMON PUBLICA. DEFENSA	4						4	
80 EDUCACION	1						1	
85 ACTIV SANIT. ASIST SOCIAL	7						7	1
90 SANEAMIENTO PUBLICO								
91 ACTIV ASOCIATIVA								
92 ACTIV CULTUR Y RECREAT	3						3	
93 ACTIV SERVICIOS PERSON	1						1	
95 SERVICIO DOMESTIO								
99 ORGANISMOS EXTRATERRIT								
<b>TOTAL</b>	<b>42</b>						<b>42</b>	<b>2</b>

**NOVIEMBRE: 2008**

<b>TOTAL RAMAS</b>	<b>LEVES</b>		<b>GRAVES</b>		<b>MORTALES</b>		<b>TOTAL</b>	
	ACCIDENTES	E.P.	ACCIDENTES	E.P.	ACCIDENTES	E.P.	ACCIDENTES	E.P.
AGRARIO	17						17	
INDUSTRIA	67						67	4
CONSTRUCCIÓN	34						34	
SERVICIOS	42						42	2
<b>TOTAL ACTIVIDADES</b>	<b>160</b>						<b>160</b>	<b>6</b>
ACC. ITINERE CON BAJA	9						9	4

**NOVIEMBRE: 2008**

<b>TOTALES</b>	<b>LEVES</b>		<b>GRAVES</b>		<b>MORTALES</b>		<b>TOTAL</b>	
	ACCIDENTES	E.P.	ACCIDENTES	E.P.	ACCIDENTES	E.P.	ACCIDENTES	E.P.
<b>TOTAL</b>	<b>160</b>						<b>160</b>	<b>6</b>
itinere baja	9						9	
sin baja	jornada						231	4
	itinere							
<b>TOTAL GRAL</b>	<b>169</b>						<b>400</b>	<b>10</b>

**NOVIEMBRE: 2008**

	LEVES		GRAVES		MORTALES		TOTAL	
	ACCIDENTES	E.P.	ACCIDENTES	E.P.	ACCIDENTES	E.P.	ACCIDENTES	E.P.
<b>RAMA AGRARIO</b>								
01 AGRIC, GANAD, CAZA	21						21	
05 PESCA, ACUICULTURA								
02 SILVIC, EXPLOT FOREST	4						4	
<b>TOTAL</b>	<b>25</b>						<b>25</b>	

Valladolid

**NOVIEMBRE: 2008**

	LEVES		GRAVES		MORTALES		TOTAL	
	ACCIDENTES	E.P.	ACCIDENTES	E.P.	ACCIDENTES	E.P.	ACCIDENTES	E.P.
<b>RAMA INDUSTRIA</b>								
10 EXTRACCION CARBON								
11 EXTRACC PETROLEO GAS								
12 EXTRACC URANIO TORIO								
13 EXTRACC MINER METALICOS								
14 EXTRACC OTROS MINER								
15 IND PROD ALIM Y BEBIDAS	48						48	2
16 IND TABACO								
17 IND TEXTIL								1
18 IND CONFECCION Y PELET								1
19 IND CUERO Y CALZADO								
20 IND MADERA Y CORCHO	12						12	
21 IND PAPEL	1						1	
22 EDIC, ARTES GRAFICAS	5						5	
23 COQUERIAS, REFINO								
24 IND QUIMICA	4						4	
25 FABRIC PLASTIC CAUCHO	4						4	1
26 FABRIC OTROS PROD MINER	10						10	
27 METALURGIA	14						14	3
28 FABRIC PROD METAL	39		1				40	1
29 IND MAQUIN Y MECANICA	3						3	
30 FABRIC MAQ OFIC INFORMAT								
31 FABRIC MAQ Y MAT ELECT	4						4	
32 FABRIC MAT ELECTRON								
33 FABRIC EQUIPOS PRECIS								
34 FABIC VEHICULOS	13		1				14	1
35 FABRIC OTRO MAT TRANSP	8						8	
36 FABRIC MUEBLES. MANUF	7						7	
37 RECICLAJE	5						5	
40 PROD Y DISTRIB ENERGIA	1						1	
41 CAPT Y DISTRIB AGUA								
<b>TOTAL</b>	<b>178</b>		<b>2</b>				<b>180</b>	<b>10</b>



**NOVIEMBRE: 2008**

	LEVES		GRAVES		MORTALES		TOTAL	
	ACCIDENTES	E.P.	ACCIDENTES	E.P.	ACCIDENTES	E.P.	ACCIDENTES	E.P.
<b>RAMA CONSTRUCCIÓN</b>								
45 CONSTRUCCION	159						159	
<b>TOTAL</b>	159						159	

Valladolid

**NOVIEMBRE: 2008**

	LEVES		GRAVES		MORTALES		TOTAL	
	ACCIDENTES	E.P.	ACCIDENTES	E.P.	ACCIDENTES	E.P.	ACCIDENTES	E.P.
<b>RAMA SERVICIOS</b>								
50 VENTA, REPAR VEHICULOS	18						18	
51 COMERCIO NOVIEMBRER	23						23	
52 COMERCIO MENOR. REPAR	41						41	2
55 HOSTELERIA	24		1				25	
60 TRANSPORTE TERRESTRE	37						37	
61 TRANSPORT MARIT, FLUVIAL								
62 TRANSPORT AEREO, ESPAC								
63 ACTIV ANEXAS A TRANSP	4						4	
64 CORREOS Y TELECOMUNIC	8						8	
65 INTERMEDIAR FINANCIEROS								
66 SEGUROS								
67 ACTIV ANEXAS INTERM FIN								
70 ACTIV INMOBILIARIAS	1						1	
71 ALQUILER MAQUIN, ENSER	5						5	
72 ACTIV INFORMATICAS								
73 INVESTIG Y DESARROLLO								
74 OTRAS ACTIV EMPRESAR	19		1				20	
75 ADMON PUBLICA. DEFENSA	47						47	
80 EDUCACION	17						17	
85 ACTIV SANIT. ASIST SOCIAL	32						32	
90 SANEAMIENTO PUBLICO	3						3	
91 ACTIV ASOCIATIVA	2						2	
92 ACTIV CULTUR Y RECREAT	7						7	1
93 ACTIV SERVICIOS PERSON	9						9	
95 SERVICIO DOMESTIO	1						1	
99 ORGANISMOS EXTRATERRIT								
<b>TOTAL</b>	<b>298</b>		<b>2</b>				<b>300</b>	<b>3</b>

**NOVIEMBRE: 2008**

	LEVES		GRAVES		MORTALES		TOTAL	
	ACCIDENTES	E.P.	ACCIDENTES	E.P.	ACCIDENTES	E.P.	ACCIDENTES	E.P.
<b>TOTAL RAMAS</b>								
AGRARIO	25						25	
INDUSTRIA	178		2				180	10
CONSTRUCCIÓN	159						159	
SERVICIOS	298		2				300	3
<b>TOTAL ACTIVIDADES</b>	<b>660</b>		<b>4</b>				<b>664</b>	<b>13</b>
ACC. ITINERE CON BAJA	67		2		1		70	9

**NOVIEMBRE: 2008**

	LEVES		GRAVES		MORTALES		TOTAL	
	ACCIDENTES	E.P.	ACCIDENTES	E.P.	ACCIDENTES	E.P.	ACCIDENTES	E.P.
<b>TOTALES</b>								
<b>TOTAL</b>	<b>660</b>		<b>4</b>				<b>664</b>	<b>13</b>
itinere baja	67		2		1		70	
sin baja	jornada						1060	9
	itinere							
<b>TOTAL GRAL</b>	<b>727</b>		<b>6</b>		<b>1</b>		<b>1794</b>	<b>22</b>

**NOVIEMBRE: 2008**

	LEVES		GRAVES		MORTALES		TOTAL	
	ACCIDENTES	E.P.	ACCIDENTES	E.P.	ACCIDENTES	E.P.	ACCIDENTES	E.P.
<b>RAMA AGRARIO</b>								
01 AGRIC, GANAD, CAZA	10		1				11	
05 PESCA, ACUICULTURA								
02 SILVIC, EXPLOT FOREST	2						2	
<b>TOTAL</b>	12		1				13	

## NOVIEMBRE: 2008

	LEVES		GRAVES		MORTALES		TOTAL	
	ACCIDENTES	E.P.	ACCIDENTES	E.P.	ACCIDENTES	E.P.	ACCIDENTES	E.P.
<b>RAMA INDUSTRIA</b>								
10 EXTRACCION CARBON								
11 EXTRACC PETROLEO GAS								
12 EXTRACC URANIO TORIO								
13 EXTRACC MINER METALICOS								
14 EXTRACC OTROS MINER	4						4	
15 IND PROD ALIM Y BEBIDAS	27						27	1
16 IND TABACO	2						2	
17 IND TEXTIL								
18 IND CONFECCION Y PELET								
19 IND CUERO Y CALZADO								
20 IND MADERA Y CORCHO	2						2	
21 IND PAPEL								
22 EDIC, ARTES GRAFICAS								
23 COQUERIAS, REFINO								
24 IND QUIMICA								
25 FABRIC PLASTIC CAUCHO								
26 FABRIC OTROS PROD MINER	4						4	
27 METALURGIA								
28 FABRIC PROD METAL	2						2	
29 IND MAQUIN Y MECANICA	2						2	
30 FABRIC MAQ OFIC INFORMAT								
31 FABRIC MAQ Y MAT ELECT	7						7	
32 FABRIC MAT ELECTRON								
33 FABRIC EQUIPOS PRECIS								
34 FABIC VEHICULOS								
35 FABRIC OTRO MAT TRANSP								
36 FABRIC MUEBLES. MANUF	2						2	
37 RECICLAJE								
40 PROD Y DISTRIB ENERGIA								
41 CAPT Y DISTRIB AGUA	1						1	
<b>TOTAL</b>	<b>53</b>						<b>53</b>	<b>1</b>

**NOVIEMBRE: 2008**

	LEVES		GRAVES		MORTALES		TOTAL	
	ACCIDENTES	E.P.	ACCIDENTES	E.P.	ACCIDENTES	E.P.	ACCIDENTES	E.P.
<b>RAMA CONSTRUCCIÓN</b>								
45 CONSTRUCCION	55		3				58	
<b>TOTAL</b>	<b>55</b>		<b>3</b>				<b>58</b>	

Zamora

## NOVIEMBRE: 2008

	LEVES		GRAVES		MORTALES		TOTAL	
	ACCIDENTES	E.P.	ACCIDENTES	E.P.	ACCIDENTES	E.P.	ACCIDENTES	E.P.
<b>RAMA SERVICIOS</b>								
50 VENTA, REPAR VEHICULOS	3						3	
51 COMERCIO NOVIEMBRER	5						5	
52 COMERCIO MENOR. REPAR	14						14	
55 HOSTELERIA	4						4	
60 TRANSPORTE TERRESTRE	6						6	
61 TRANSPORT MARIT, FLUVIAL								
62 TRANSPORT AEREO, ESPAC								
63 ACTIV ANEXAS A TRANSP	2						2	
64 CORREOS Y TELECOMUNIC	1						1	
65 INTERMEDIAR FINANCIEROS								
66 SEGUROS								
67 ACTIV ANEXAS INTERM FIN								
70 ACTIV INMOBILIARIAS	2						2	
71 ALQUILER MAQUIN, ENSER								
72 ACTIV INFORMATICAS								
73 INVESTIG Y DESARROLLO								
74 OTRAS ACTIV EMPRESAR	7						7	
75 ADMON PUBLICA. DEFENSA	6						6	
80 EDUCACION								
85 ACTIV SANIT. ASIST SOCIAL	4						4	
90 SANEAMIENTO PUBLICO	1						1	
91 ACTIV ASOCIATIVA	1						1	
92 ACTIV CULTUR Y RECREAT	1						1	
93 ACTIV SERVICIOS PERSON	1						1	
95 SERVICIO DOMESTIO								
99 ORGANISMOS EXTRATERRIT								
<b>TOTAL</b>	<b>58</b>						<b>58</b>	

**NOVIEMBRE: 2008**

	LEVES		GRAVES		MORTALES		TOTAL	
	ACCIDENTES	E.P.	ACCIDENTES	E.P.	ACCIDENTES	E.P.	ACCIDENTES	E.P.
<b>TOTAL RAMAS</b>								
AGRARIO	12		1				13	
INDUSTRIA	53						53	1
CONSTRUCCIÓN	55		3				58	
SERVICIOS	58						58	
<b>TOTAL ACTIVIDADES</b>	<b>178</b>		<b>4</b>				<b>182</b>	<b>1</b>
ACC. ITINERE CON BAJA	17						17	1

**NOVIEMBRE: 2008**

	LEVES		GRAVES		MORTALES		TOTAL	
	ACCIDENTES	E.P.	ACCIDENTES	E.P.	ACCIDENTES	E.P.	ACCIDENTES	E.P.
<b>TOTALES</b>								
<b>TOTAL</b>	<b>178</b>		<b>4</b>				<b>182</b>	<b>1</b>
itinere baja	17						17	
sin baja	jornada						235	1
	itinere							
<b>TOTAL GRAL</b>	<b>195</b>		<b>4</b>				<b>434</b>	<b>2</b>



**ACUMULADO A NOVIEMBRE: 2008**

	LEVES		GRAVES		MORTALES		TOTAL	
	ACCIDENTES	E.P.	ACCIDENTES	E.P.	ACCIDENTES	E.P.	ACCIDENTES	E.P.
<b>RAMA AGRARIO</b>								
01 AGRIC, GANAD, CAZA	1341		78		4		1423	11
05 PESCA, ACUICULTURA	16				1		17	
02 SILVIC, EXPLOT FOREST	484		3		1		488	6
<b>TOTAL</b>	<b>1841</b>		<b>81</b>		<b>6</b>		<b>1928</b>	<b>17</b>

**ACUMULADO A NOVIEMBRE: 2008**

	LEVES		GRAVES		MORTALES		TOTAL	
	ACCIDENTES	E.P.	ACCIDENTES	E.P.	ACCIDENTES	E.P.	ACCIDENTES	E.P.
<b>RAMA INDUSTRIA</b>								
10 EXTRACCION CARBON	1333		5		2		1340	46
11 EXTRACC PETROLEO GAS	9		1				10	
12 EXTRACC URANIO TORIO								
13 EXTRACC MINER METALICOS	4						4	
14 EXTRACC OTROS MINER	377		1		2		380	6
15 IND PROD ALIM Y BEBIDAS	2894		21		1		2916	59
16 IND TABACO	44						44	
17 IND TEXTIL	97		1				98	3
18 IND CONFECCION Y PELET	45		1				46	7
19 IND CUERO Y CALZADO	27						27	2
20 IND MADERA Y CORCHO	713		9				722	2
21 IND PAPEL	144		4				148	
22 EDIC, ARTES GRAFICAS	136		2				138	4
23 COQUERIAS, REFINO	10						10	
24 IND QUIMICA	538		2		1		541	2
25 FABRIC PLASTIC CAUCHO	394		1				395	9
26 FABRIC OTROS PROD MINER	1090		4		1		1095	30
27 METALURGIA	782		6				788	4
28 FABRIC PROD METAL	2058		19		4		2081	23
29 IND MAQUIN Y MECANICA	552		4				556	9
30 FABRIC MAQ OFIC INFORMAT	16						16	
31 FABRIC MAQ Y MAT ELECT	211		1		1		213	5
32 FABRIC MAT ELECTRON	15				1		16	
33 FABRIC EQUIPOS PRECIS	23						23	2
34 FABIC VEHICULOS	582		1				583	32
35 FABRIC OTRO MAT TRANSP	99						99	1
36 FABRIC MUEBLES. MANUF	427		4				431	11
37 RECICLAJE	77		1		1		79	
40 PROD Y DISTRIB ENERGIA	96				2		98	
41 CAPT Y DISTRIB AGUA	56						56	1
<b>TOTAL</b>	<b>12849</b>		<b>88</b>		<b>16</b>		<b>12953</b>	<b>258</b>

**ACUMULADO A NOVIEMBRE: 2008**

	<b>LEVES</b>		<b>GRAVES</b>		<b>MORTALES</b>		<b>TOTAL</b>	
	<b>ACCIDENTES</b>	<b>E.P.</b>	<b>ACCIDENTES</b>	<b>E.P.</b>	<b>ACCIDENTES</b>	<b>E.P.</b>	<b>ACCIDENTES</b>	<b>E.P.</b>
<b>RAMA CONSTRUCCIÓN</b>								
45 CONSTRUCCION	9427		109		21		9557	55
<b>TOTAL</b>	<b>9427</b>		<b>109</b>		<b>21</b>		<b>9557</b>	<b>55</b>

## ACUMULADO A NOVIEMBRE: 2008

	LEVES		GRAVES		MORTALES		TOTAL	
	ACCIDENTES	E.P.	ACCIDENTES	E.P.	ACCIDENTES	E.P.	ACCIDENTES	E.P.
<b>RAMA SERVICIOS</b>								
50 VENTA, REPAR VEHICULOS	895		13				908	9
51 COMERCIO MAYOR	1338		8		3		1349	7
52 COMERCIO MENOR. REPAR	2246		8		3		2257	38
55 HOSTELERIA	1733		5		1		1739	24
60 TRANSPORTE TERRESTRE	1449		21		6		1476	1
61 TRANSPORT MARIT, FLUVIAL	1						1	
62 TRANSPORT AEREO, ESPAC	4						4	
63 ACTIV ANEXAS A TRANSP	247		3				250	
64 CORREOS Y TELECOMUNIC	222		1				223	
65 INTERMEDIAR FINANCIEROS	77		1				78	
66 SEGUROS	6		1				7	
67 ACTIV ANEXAS INTERM FIN	10						10	
70 ACTIV INMOBILIARIAS	69				1		70	
71 ALQUILER MAQUIN, ENSER	195				1		196	
72 ACTIV INFORMATICAS	37						37	
73 INVESTIG Y DESARROLLO	34						34	
74 OTRAS ACTIV EMPRESAR	973		9		1		983	49
75 ADMON PUBLICA. DEFENSA	1759		14		4		1777	14
80 EDUCACION	344		1				345	9
85 ACTIV SANIT. ASIST SOCIAL	1709		7		1		1717	25
90 SANEAMIENTO PUBLICO	200		4				204	
91 ACTIV ASOCIATIVA	64						64	1
92 ACTIV CULTUR Y RECREAT	305		7		1		313	2
93 ACTIV SERVICIOS PERSON	460		2				462	13
95 SERVICIO DOMESTIO	44		1				45	
99 ORGANISMOS EXTRATERRIT	10						10	
<b>TOTAL</b>	<b>14431</b>		<b>106</b>		<b>22</b>		<b>14559</b>	<b>192</b>

**ACUMULADO A NOVIEMBRE: 2008**

<b>TOTAL RAMAS</b>	<b>LEVES</b>		<b>GRAVES</b>		<b>MORTALES</b>		<b>TOTAL</b>	
	<b>ACCIDENTES</b>	<b>E.P.</b>	<b>ACCIDENTES</b>	<b>E.P.</b>	<b>ACCIDENTES</b>	<b>E.P.</b>	<b>ACCIDENTES</b>	<b>E.P.</b>
<b>AGRARIO</b>	<b>1841</b>		<b>81</b>		<b>6</b>		<b>1928</b>	<b>17</b>
<b>INDUSTRIA</b>	<b>12849</b>		<b>88</b>		<b>16</b>		<b>12953</b>	<b>258</b>
<b>CONSTRUCCIÓN</b>	<b>9427</b>		<b>109</b>		<b>21</b>		<b>9557</b>	<b>55</b>
<b>SERVICIOS</b>	<b>14431</b>		<b>106</b>		<b>22</b>		<b>14559</b>	<b>192</b>
<b>TOTAL ACTIVIDADES</b>	<b>38548</b>		<b>384</b>		<b>65</b>		<b>38997</b>	<b>522</b>
<b>ACC. ITINERE CON BAJA</b>	<b>3006</b>		<b>60</b>		<b>25</b>		<b>3091</b>	<b>306</b>

**ACUMULADO A NOVIEMBRE: 2008**

<b>TOTALES</b>	<b>LEVES</b>		<b>GRAVES</b>		<b>MORTALES</b>		<b>TOTAL</b>	
	<b>ACCIDENTES</b>	<b>E.P.</b>	<b>ACCIDENTES</b>	<b>E.P.</b>	<b>ACCIDENTES</b>	<b>E.P.</b>	<b>ACCIDENTES</b>	<b>E.P.</b>
<b>TOTAL</b>	<b>38548</b>		<b>384</b>		<b>65</b>		<b>38997</b>	<b>522</b>
<b>itinere baja</b>	<b>3006</b>		<b>60</b>		<b>25</b>		<b>3091</b>	
<b>sin baja</b>	<b>jornada</b>						<b>48433</b>	<b>306</b>
	<b>itinere</b>							
<b>TOTAL GRAL</b>	<b>41554</b>		<b>444</b>		<b>90</b>		<b>90521</b>	<b>828</b>

**ACUMULADO A NOVIEMBRE: 2008**

	LEVES		GRAVES		MORTALES		TOTAL	
	ACCIDENTES	E.P.	ACCIDENTES	E.P.	ACCIDENTES	E.P.	ACCIDENTES	E.P.
<b>RAMA AGRARIO</b>								
01 AGRIC, GANAD, CAZA	64		3				67	
05 PESCA, ACUICULTURA								
02 SILVIC, EXPLOT FOREST	71						71	
<b>TOTAL</b>	<b>135</b>		<b>3</b>				<b>138</b>	

**ACUMULADO A NOVIEMBRE: 2008**

	LEVES		GRAVES		MORTALES		TOTAL	
	ACCIDENTES	E.P.	ACCIDENTES	E.P.	ACCIDENTES	E.P.	ACCIDENTES	E.P.
<b>RAMA INDUSTRIA</b>								
10 EXTRACCION CARBON								
11 EXTRACC PETROLEO GAS								
12 EXTRACC URANIO TORIO								
13 EXTRACC MINER METALICOS								
14 EXTRACC OTROS MINER	9						9	
15 IND PROD ALIM Y BEBIDAS	90						90	3
16 IND TABACO								
17 IND TEXTIL								
18 IND CONFECCION Y PELET	1						1	
19 IND CUERO Y CALZADO	1						1	
20 IND MADERA Y CORCHO	30		2				32	
21 IND PAPEL								
22 EDIC, ARTES GRAFICAS	8						8	
23 COQUERIAS, REFINO								
24 IND QUIMICA	5						5	
25 FABRIC PLASTIC CAUCHO	14						14	2
26 FABRIC OTROS PROD MINER	16						16	
27 METALURGIA	3						3	
28 FABRIC PROD METAL	26						26	
29 IND MAQUIN Y MECANICA	4						4	
30 FABRIC MAQ OFIC INFORMAT								
31 FABRIC MAQ Y MAT ELECT	1						1	
32 FABRIC MAT ELECTRON								
33 FABRIC EQUIPOS PRECIS								
34 FABIC VEHICULOS	38						38	
35 FABRIC OTRO MAT TRANSP	6						6	
36 FABRIC MUEBLES. MANUF	10						10	
37 RECICLAJE	1						1	
40 PROD Y DISTRIB ENERGIA	4						4	
41 CAPT Y DISTRIB AGUA	4						4	
<b>TOTAL</b>	<b>271</b>		<b>2</b>				<b>273</b>	<b>5</b>

**ACUMULADO A NOVIEMBRE: 2008**

	LEVES		GRAVES		MORTALES		TOTAL	
	ACCIDENTES	E.P.	ACCIDENTES	E.P.	ACCIDENTES	E.P.	ACCIDENTES	E.P.
<b>RAMA CONSTRUCCIÓN</b>								
45 CONSTRUCCION	495		3		2		500	
<b>TOTAL</b>	<b>495</b>		<b>3</b>		<b>2</b>		<b>500</b>	



**ACUMULADO A NOVIEMBRE: 2008**

	LEVES		GRAVES		MORTALES		TOTAL	
	ACCIDENTES	E.P.	ACCIDENTES	E.P.	ACCIDENTES	E.P.	ACCIDENTES	E.P.
<b>RAMA SERVICIOS</b>								
50 VENTA, REPAR VEHICULOS	39						39	
51 COMERCIO MAYOR	38						38	
52 COMERCIO MENOR. REPAR	103		1				104	2
55 HOSTELERIA	124						124	
60 TRANSPORTE TERRESTRE	48		1		1		50	
61 TRANSPORT MARIT, FLUVIAL								
62 TRANSPORT AEREO, ESPAC								
63 ACTIV ANEXAS A TRANSP	9						9	
64 CORREOS Y TELECOMUNIC	10						10	
65 INTERMEDIAR FINANCIEROS	6						6	
66 SEGUROS								
67 ACTIV ANEXAS INTERM FIN	1						1	
70 ACTIV INMOBILIARIAS	1				1		2	
71 ALQUILER MAQUIN, ENSER	6						6	
72 ACTIV INFORMATICAS								
73 INVESTIG Y DESARROLLO	6						6	
74 OTRAS ACTIV EMPRESAR	46						46	
75 ADMON PUBLICA. DEFENSA	91		1				92	1
80 EDUCACION	16						16	
85 ACTIV SANIT. ASIST SOCIAL	106						106	1
90 SANEAMIENTO PUBLICO	8						8	
91 ACTIV ASOCIATIVA	4						4	
92 ACTIV CULTUR Y RECREAT	9						9	
93 ACTIV SERVICIOS PERSON	34						34	
95 SERVICIO DOMESTIO	2						2	
99 ORGANISMOS EXTRATERRIT								
<b>TOTAL</b>	<b>707</b>		<b>3</b>		<b>2</b>		<b>712</b>	<b>4</b>

**ACUMULADO A NOVIEMBRE: 2008**

	LEVES		GRAVES		MORTALES		TOTAL	
	ACCIDENTES	E.P.	ACCIDENTES	E.P.	ACCIDENTES	E.P.	ACCIDENTES	E.P.
<b>TOTAL RAMAS</b>								
AGRARIO	135		3				138	
INDUSTRIA	271		2				273	5
CONSTRUCCIÓN	495		3		2		500	
SERVICIOS	707		3		2		712	4
<b>TOTAL ACTIVIDADES</b>	<b>1608</b>		<b>11</b>		<b>4</b>		<b>1623</b>	<b>9</b>
ACC. ITINERE CON BAJA	131		1		2		134	2

**ACUMULADO A NOVIEMBRE: 2008**

	LEVES		GRAVES		MORTALES		TOTAL	
	ACCIDENTES	E.P.	ACCIDENTES	E.P.	ACCIDENTES	E.P.	ACCIDENTES	E.P.
<b>TOTALES</b>								
<b>TOTAL</b>	<b>1608</b>		<b>11</b>		<b>4</b>		<b>1623</b>	<b>9</b>
itinere baja	131		1		2		134	
sin baja	jornada						1651	2
	itinere							
<b>TOTAL GRAL</b>	<b>1739</b>		<b>12</b>		<b>6</b>		<b>3408</b>	<b>11</b>

Burgos

ACUMULADO A NOVIEMBRE: 2008

	LEVES		GRAVES		MORTALES		TOTAL	
	ACCIDENTES	E.P.	ACCIDENTES	E.P.	ACCIDENTES	E.P.	ACCIDENTES	E.P.
<b>RAMA AGRARIO</b>								
01 AGRIC, GANAD, CAZA	218		10		1		229	1
05 PESCA, ACUICULTURA	2						2	
02 SILVIC, EXPLOT FOREST	58						58	
<b>TOTAL</b>	<b>278</b>		<b>10</b>		<b>1</b>		<b>289</b>	<b>1</b>

## ACUMULADO A NOVIEMBRE: 2008

	LEVES		GRAVES		MORTALES		TOTAL	
	ACCIDENTES	E.P.	ACCIDENTES	E.P.	ACCIDENTES	E.P.	ACCIDENTES	E.P.
<b>RAMA INDUSTRIA</b>								
10 EXTRACCION CARBON	1						1	
11 EXTRACC PETROLEO GAS	5		1				6	
12 EXTRACC URANIO TORIO								
13 EXTRACC MINER METALICOS								
14 EXTRACC OTROS MINER	49						49	
15 IND PROD ALIM Y BEBIDAS	658		4				662	12
16 IND TABACO								
17 IND TEXTIL	48						48	
18 IND CONFECCION Y PELET	11						11	3
19 IND CUERO Y CALZADO	14						14	2
20 IND MADERA Y CORCHO	163						163	
21 IND PAPEL	29		3				32	
22 EDIC, ARTES GRAFICAS	34		1				35	
23 COQUERIAS, REFINO	1						1	
24 IND QUIMICA	71		1				72	1
25 FABRIC PLASTIC CAUCHO	132		1				133	
26 FABRIC OTROS PROD MINER	235		1				236	2
27 METALURGIA	265		1				266	1
28 FABRIC PROD METAL	666		6				672	9
29 IND MAQUIN Y MECANICA	114		1				115	3
30 FABRIC MAQ OFIC INFORMAT								
31 FABRIC MAQ Y MAT ELECT	46						46	
32 FABRIC MAT ELECTRON	2						2	
33 FABRIC EQUIPOS PRECIS	2						2	
34 FABIC VEHICULOS	177						177	9
35 FABRIC OTRO MAT TRANSP	14						14	
36 FABRIC MUEBLES. MANUF	98		2				100	
37 RECICLAJE	28						28	
40 PROD Y DISTRIB ENERGIA	10						10	
41 CAPT Y DISTRIB AGUA	10						10	1
<b>TOTAL</b>	<b>2883</b>		<b>22</b>				<b>2905</b>	<b>43</b>

**ACUMULADO A NOVIEMBRE: 2008**

	LEVES		GRAVES		MORTALES		TOTAL	
	ACCIDENTES	E.P.	ACCIDENTES	E.P.	ACCIDENTES	E.P.	ACCIDENTES	E.P.
<b>RAMA CONSTRUCCIÓN</b>								
45 CONSTRUCCION	1663		18				1681	13
<b>TOTAL</b>	<b>1663</b>		<b>18</b>				<b>1681</b>	<b>13</b>

Burgos

ACUMULADO A NOVIEMBRE: 2008

	LEVES		GRAVES		MORTALES		TOTAL	
	ACCIDENTES	E.P.	ACCIDENTES	E.P.	ACCIDENTES	E.P.	ACCIDENTES	E.P.
<b>RAMA SERVICIOS</b>								
50 VENTA, REPAR VEHICULOS	198		3				201	1
51 COMERCIO MAYOR	281		3				284	4
52 COMERCIO MENOR. REPAR	346		1				347	11
55 HOSTELERIA	318		1		1		320	11
60 TRANSPORTE TERRESTRE	242		5		3		250	
61 TRANSPORT MARIT, FLUVIAL								
62 TRANSPORT AEREO, ESPAC	1						1	
63 ACTIV ANEXAS A TRANSP	56		1				57	
64 CORREOS Y TELECOMUNIC	22						22	
65 INTERMEDIAR FINANCIEROS	12		1				13	
66 SEGUROS	2						2	
67 ACTIV ANEXAS INTERM FIN	1						1	
70 ACTIV INMOBILIARIAS	14						14	
71 ALQUILER MAQUIN, ENSER	33						33	
72 ACTIV INFORMATICAS	12						12	
73 INVESTIG Y DESARROLLO	1						1	
74 OTRAS ACTIV EMPRESAR	180						180	25
75 ADMON PUBLICA. DEFENSA	302				2		304	3
80 EDUCACION	51						51	2
85 ACTIV SANIT. ASIST SOCIAL	273		1				274	5
90 SANEAMIENTO PUBLICO	49		2				51	
91 ACTIV ASOCIATIVA	7						7	
92 ACTIV CULTUR Y RECREAT	33		1				34	
93 ACTIV SERVICIOS PERSON	91						91	3
95 SERVICIO DOMESTIO	7						7	
99 ORGANISMOS EXTRATERRIT								
<b>TOTAL</b>	<b>2532</b>		<b>19</b>		<b>6</b>		<b>2557</b>	<b>65</b>

**ACUMULADO A NOVIEMBRE: 2008**

<b>TOTAL RAMAS</b>	<b>LEVES</b>		<b>GRAVES</b>		<b>MORTALES</b>		<b>TOTAL</b>	
	<b>ACCIDENTES</b>	<b>E.P.</b>	<b>ACCIDENTES</b>	<b>E.P.</b>	<b>ACCIDENTES</b>	<b>E.P.</b>	<b>ACCIDENTES</b>	<b>E.P.</b>
<b>AGRARIO</b>	278		10		1		289	1
<b>INDUSTRIA</b>	2883		22				2905	43
<b>CONSTRUCCIÓN</b>	1663		18				1681	13
<b>SERVICIOS</b>	2532		19		6		2557	65
<b>TOTAL ACTIVIDADES</b>	7356		69		7		7432	122
<b>ACC. ITINERE CON BAJA</b>	424		6		5		435	62

**ACUMULADO A NOVIEMBRE: 2008**

<b>TOTALES</b>	<b>LEVES</b>		<b>GRAVES</b>		<b>MORTALES</b>		<b>TOTAL</b>	
	<b>ACCIDENTES</b>	<b>E.P.</b>	<b>ACCIDENTES</b>	<b>E.P.</b>	<b>ACCIDENTES</b>	<b>E.P.</b>	<b>ACCIDENTES</b>	<b>E.P.</b>
<b>TOTAL</b>	7356		69		7		7432	122
<b>itinere baja</b>	424		6		5		435	
<b>sin baja</b>	jornada						11073	62
	itinere							
<b>TOTAL GRAL</b>	7780		75		12		18940	184

**ACUMULADO A NOVIEMBRE: 2008**

	LEVES		GRAVES		MORTALES		TOTAL	
	ACCIDENTES	E.P.	ACCIDENTES	E.P.	ACCIDENTES	E.P.	ACCIDENTES	E.P.
<b>RAMA AGRARIO</b>								
01 AGRIC, GANAD, CAZA	154		25		1		180	
05 PESCA, ACUICULTURA								
02 SILVIC, EXPLOT FOREST	103		1				104	3
<b>TOTAL</b>	<b>257</b>		<b>26</b>		<b>1</b>		<b>284</b>	<b>3</b>



## ACUMULADO A NOVIEMBRE: 2008

	LEVES		GRAVES		MORTALES		TOTAL	
	ACCIDENTES	E.P.	ACCIDENTES	E.P.	ACCIDENTES	E.P.	ACCIDENTES	E.P.
<b>RAMA INDUSTRIA</b>								
10 EXTRACCION CARBON	1232		4		2		1238	45
11 EXTRACC PETROLEO GAS	1						1	
12 EXTRACC URANIO TORIO								
13 EXTRACC MINER METALICOS								
14 EXTRACC OTROS MINER	203				1		204	3
15 IND PROD ALIM Y BEBIDAS	264		2				266	1
16 IND TABACO								
17 IND TEXTIL	8						8	
18 IND CONFECCION Y PELET	6						6	
19 IND CUERO Y CALZADO	1						1	
20 IND MADERA Y CORCHO	83		3				86	
21 IND PAPEL	16		1				17	
22 EDIC, ARTES GRAFICAS	19						19	
23 COQUERIAS, REFINO								
24 IND QUIMICA	321				1		322	
25 FABRIC PLASTIC CAUCHO	38						38	1
26 FABRIC OTROS PROD MINER	448		1				449	20
27 METALURGIA	177		1				178	
28 FABRIC PROD METAL	538		1		3		542	2
29 IND MAQUIN Y MECANICA	169		1				170	1
30 FABRIC MAQ OFIC INFORMAT	2						2	
31 FABRIC MAQ Y MAT ELECT	21		1				22	
32 FABRIC MAT ELECTRON								
33 FABRIC EQUIPOS PRECIS	3						3	
34 FABIC VEHICULOS	15						15	
35 FABRIC OTRO MAT TRANSP	6						6	
36 FABRIC MUEBLES. MANUF	67						67	4
37 RECICLAJE	1						1	
40 PROD Y DISTRIB ENERGIA	23				2		25	
41 CAPT Y DISTRIB AGUA	10						10	
<b>TOTAL</b>	<b>3672</b>		<b>15</b>		<b>9</b>		<b>3696</b>	<b>77</b>

### ACUMULADO A NOVIEMBRE: 2008

	LEVES		GRAVES		MORTALES		TOTAL	
	ACCIDENTES	E.P.	ACCIDENTES	E.P.	ACCIDENTES	E.P.	ACCIDENTES	E.P.
<b>RAMA CONSTRUCCIÓN</b>								
45 CONSTRUCCION	1857		22		8		1887	15
<b>TOTAL</b>	1857		22		8		1887	15

**ACUMULADO A NOVIEMBRE: 2008**

	LEVES		GRAVES		MORTALES		TOTAL	
	ACCIDENTES	E.P.	ACCIDENTES	E.P.	ACCIDENTES	E.P.	ACCIDENTES	E.P.
<b>RAMA SERVICIOS</b>								
50 VENTA, REPAR VEHICULOS	216		2				218	3
51 COMERCIO MAYOR	232		1		1		234	
52 COMERCIO MENOR. REPAR	463		1		1		465	4
55 HOSTELERIA	276		1				277	1
60 TRANSPORTE TERRESTRE	328		2		1		331	1
61 TRANSPORT MARIT, FLUVIAL								
62 TRANSPORT AEREO, ESPAC	1						1	
63 ACTIV ANEXAS A TRANSP	60						60	
64 CORREOS Y TELECOMUNIC	48		1				49	
65 INTERMEDIAR FINANCIEROS	15						15	
66 SEGUROS	2						2	
67 ACTIV ANEXAS INTERM FIN	2						2	
70 ACTIV INMOBILIARIAS	18						18	
71 ALQUILER MAQUIN, ENSER	36						36	
72 ACTIV INFORMATICAS	7						7	
73 INVESTIG Y DESARROLLO	3						3	
74 OTRAS ACTIV EMPRESAR	163		1		1		165	4
75 ADMON PUBLICA. DEFENSA	353		2				355	2
80 EDUCACION	67						67	2
85 ACTIV SANIT. ASIST SOCIAL	291		2				293	10
90 SANEAMIENTO PUBLICO	45		2				47	
91 ACTIV ASOCIATIVA	3						3	1
92 ACTIV CULTUR Y RECREAT	51				1		52	
93 ACTIV SERVICIOS PERSON	76		1				77	3
95 SERVICIO DOMESTIO	1						1	
99 ORGANISMOS EXTRATERRIT	9						9	
<b>TOTAL</b>	<b>2766</b>		<b>16</b>		<b>5</b>		<b>2787</b>	<b>31</b>

**ACUMULADO A NOVIEMBRE: 2008**

	LEVES		GRAVES		MORTALES		TOTAL	
	ACCIDENTES	E.P.	ACCIDENTES	E.P.	ACCIDENTES	E.P.	ACCIDENTES	E.P.
<b>TOTAL RAMAS</b>								
AGRARIO	257		26		1		284	3
INDUSTRIA	3672		15		9		3696	77
CONSTRUCCIÓN	1857		22		8		1887	15
SERVICIOS	2766		16		5		2787	31
<b>TOTAL ACTIVIDADES</b>	<b>8552</b>		<b>79</b>		<b>23</b>		<b>8654</b>	<b>126</b>
ACC. ITINERE CON BAJA	744		24		4		772	71

**ACUMULADO A NOVIEMBRE: 2008**

	LEVES		GRAVES		MORTALES		TOTAL	
	ACCIDENTES	E.P.	ACCIDENTES	E.P.	ACCIDENTES	E.P.	ACCIDENTES	E.P.
<b>TOTALES</b>								
TOTAL	8552		79		23		8654	126
itinere baja	744		24		4		772	
sin baja	jornada						10870	71
	itinere							
<b>TOTAL GRAL</b>	<b>9296</b>		<b>103</b>		<b>27</b>		<b>20296</b>	<b>197</b>

**ACUMULADO A NOVIEMBRE: 2008**

	LEVES		GRAVES		MORTALES		TOTAL	
	ACCIDENTES	E.P.	ACCIDENTES	E.P.	ACCIDENTES	E.P.	ACCIDENTES	E.P.
<b>RAMA AGRARIO</b>								
01 AGRIC, GANAD, CAZA	106		1		1		108	2
05 PESCA, ACUICULTURA	9						9	
02 SILVIC, EXPLOT FOREST	26						26	
<b>TOTAL</b>	<b>141</b>		<b>1</b>		<b>1</b>		<b>143</b>	<b>2</b>

**ACUMULADO A NOVIEMBRE: 2008**

	LEVES		GRAVES		MORTALES		TOTAL	
	ACCIDENTES	E.P.	ACCIDENTES	E.P.	ACCIDENTES	E.P.	ACCIDENTES	E.P.
<b>RAMA INDUSTRIA</b>								
10 EXTRACCION CARBON	100		1				101	1
11 EXTRACC PETROLEO GAS								
12 EXTRACC URANIO TORIO								
13 EXTRACC MINER METALICOS								
14 EXTRACC OTROS MINER	11						11	2
15 IND PROD ALIM Y BEBIDAS	297		4				301	10
16 IND TABACO	25						25	
17 IND TEXTIL	2		1				3	
18 IND CONFECCION Y PELET	2						2	
19 IND CUERO Y CALZADO	3						3	
20 IND MADERA Y CORCHO	8						8	
21 IND PAPEL	32						32	
22 EDIC, ARTES GRAFICAS	9						9	2
23 COQUERIAS, REFINO	3						3	
24 IND QUIMICA	12						12	1
25 FABRIC PLASTIC CAUCHO	58						58	
26 FABRIC OTROS PROD MINER	89						89	1
27 METALURGIA	55						55	
28 FABRIC PROD METAL	175						175	
29 IND MAQUIN Y MECANICA	82		1				83	4
30 FABRIC MAQ OFIC INFORMAT	13						13	
31 FABRIC MAQ Y MAT ELECT	3						3	
32 FABRIC MAT ELECTRON	2						2	
33 FABRIC EQUIPOS PRECIS								
34 FABIC VEHICULOS	61						61	3
35 FABRIC OTRO MAT TRANSP	12						12	
36 FABRIC MUEBLES. MANUF	28						28	1
37 RECICLAJE	10				1		11	
40 PROD Y DISTRIB ENERGIA	6						6	
41 CAPT Y DISTRIB AGUA	10						10	
<b>TOTAL</b>	<b>1108</b>		<b>7</b>		<b>1</b>		<b>1116</b>	<b>25</b>

**ACUMULADO A NOVIEMBRE: 2008**

	LEVES		GRAVES		MORTALES		TOTAL	
	ACCIDENTES	E.P.	ACCIDENTES	E.P.	ACCIDENTES	E.P.	ACCIDENTES	E.P.
<b>RAMA CONSTRUCCIÓN</b>								
45 CONSTRUCCION	578		10		1		589	4
<b>TOTAL</b>	<b>578</b>		<b>10</b>		<b>1</b>		<b>589</b>	<b>4</b>

**ACUMULADO A NOVIEMBRE: 2008**

	LEVES		GRAVES		MORTALES		TOTAL	
	ACCIDENTES	E.P.	ACCIDENTES	E.P.	ACCIDENTES	E.P.	ACCIDENTES	E.P.
<b>RAMA SERVICIOS</b>								
50 VENTA, REPAR VEHICULOS	41		2				43	
51 COMERCIO MAYOR	74						74	
52 COMERCIO MENOR. REPAR	172		1				173	1
55 HOSTELERIA	100		1				101	
60 TRANSPORTE TERRESTRE	94		2				96	
61 TRANSPORT MARIT, FLUVIAL								
62 TRANSPORT AEREO, ESPAC								
63 ACTIV ANEXAS A TRANSP	14						14	
64 CORREOS Y TELECOMUNIC	19						19	
65 INTERMEDIAR FINANCIEROS	3						3	
66 SEGUROS	2						2	
67 ACTIV ANEXAS INTERM FIN	1						1	
70 ACTIV INMOBILIARIAS	4						4	
71 ALQUILER MAQUIN, ENSER	6						6	
72 ACTIV INFORMATICAS								
73 INVESTIG Y DESARROLLO								
74 OTRAS ACTIV EMPRESAR	54		1				55	4
75 ADMON PUBLICA. DEFENSA	140		1		1		142	1
80 EDUCACION	15						15	
85 ACTIV SANIT. ASIST SOCIAL	141						141	1
90 SANEAMIENTO PUBLICO	24						24	
91 ACTIV ASOCIATIVA	11						11	
92 ACTIV CULTUR Y RECREAT	9		2				11	
93 ACTIV SERVICIOS PERSON	47						47	2
95 SERVICIO DOMESTIO	2						2	
99 ORGANISMOS EXTRATERRIT								
<b>TOTAL</b>	<b>973</b>		<b>10</b>		<b>1</b>		<b>984</b>	<b>9</b>



**ACUMULADO A NOVIEMBRE: 2008**

	LEVES		GRAVES		MORTALES		TOTAL	
	ACCIDENTES	E.P.	ACCIDENTES	E.P.	ACCIDENTES	E.P.	ACCIDENTES	E.P.
<b>TOTAL RAMAS</b>								
AGRARIO	141		1		1		143	2
INDUSTRIA	1108		7		1		1116	25
CONSTRUCCIÓN	578		10		1		589	4
SERVICIOS	973		10		1		984	9
<b>TOTAL ACTIVIDADES</b>	<b>2800</b>		<b>28</b>		<b>4</b>		<b>2832</b>	<b>40</b>
ACC. ITINERE CON BAJA	160		3		4		167	45

**ACUMULADO A NOVIEMBRE: 2008**

	LEVES		GRAVES		MORTALES		TOTAL	
	ACCIDENTES	E.P.	ACCIDENTES	E.P.	ACCIDENTES	E.P.	ACCIDENTES	E.P.
<b>TOTALES</b>								
<b>TOTAL</b>	<b>2800</b>		<b>28</b>		<b>4</b>		<b>2832</b>	<b>40</b>
itinere baja	160		3		4		167	45
sin baja	jornada						2956	45
	itinere							
<b>TOTAL GRAL</b>	<b>2960</b>		<b>31</b>		<b>8</b>		<b>5955</b>	<b>85</b>

## ACUMULADO A NOVIEMBRE: 2008

	LEVES		GRAVES		MORTALES		TOTAL	
	ACCIDENTES	E.P.	ACCIDENTES	E.P.	ACCIDENTES	E.P.	ACCIDENTES	E.P.
<b>RAMA AGRARIO</b>								
01 AGRIC, GANAD, CAZA	210		9				219	1
05 PESCA, ACUICULTURA	1				1		2	
02 SILVIC, EXPLOT FOREST	50						50	
<b>TOTAL</b>	<b>261</b>		<b>9</b>		<b>1</b>		<b>271</b>	<b>1</b>

**ACUMULADO A NOVIEMBRE: 2008**

	LEVES		GRAVES		MORTALES		TOTAL	
	ACCIDENTES	E.P.	ACCIDENTES	E.P.	ACCIDENTES	E.P.	ACCIDENTES	E.P.
<b>RAMA INDUSTRIA</b>								
10 EXTRACCION CARBON								
11 EXTRACC PETROLEO GAS	1						1	
12 EXTRACC URANIO TORIO								
13 EXTRACC MINER METALICOS	3						3	
14 EXTRACC OTROS MINER	18				1		19	
15 IND PROD ALIM Y BEBIDAS	551		5		1		557	5
16 IND TABACO								
17 IND TEXTIL	16						16	
18 IND CONFECCION Y PELET	1						1	
19 IND CUERO Y CALZADO	3						3	
20 IND MADERA Y CORCHO	27						27	
21 IND PAPEL	2						2	
22 EDIC, ARTES GRAFICAS	15						15	1
23 COQUERIAS, REFINO	6						6	
24 IND QUIMICA	37		1				38	
25 FABRIC PLASTIC CAUCHO	17						17	
26 FABRIC OTROS PROD MINER	55		1				56	
27 METALURGIA	23						23	
28 FABRIC PROD METAL	107		2				109	
29 IND MAQUIN Y MECANICA	20						20	
30 FABRIC MAQ OFIC INFORMAT	1						1	
31 FABRIC MAQ Y MAT ELECT	18						18	
32 FABRIC MAT ELECTRON								
33 FABRIC EQUIPOS PRECIS	3						3	
34 FABIC VEHICULOS	6						6	
35 FABRIC OTRO MAT TRANSP	1						1	
36 FABRIC MUEBLES. MANUF	50						50	
37 RECICLAJE	7		1				8	
40 PROD Y DISTRIB ENERGIA	15						15	
41 CAPT Y DISTRIB AGUA	1						1	
<b>TOTAL</b>	<b>1004</b>		<b>10</b>		<b>2</b>		<b>1016</b>	<b>6</b>

**ACUMULADO A NOVIEMBRE: 2008**

	LEVES		GRAVES		MORTALES		TOTAL	
	ACCIDENTES	E.P.	ACCIDENTES	E.P.	ACCIDENTES	E.P.	ACCIDENTES	E.P.
<b>RAMA CONSTRUCCIÓN</b>								
45 CONSTRUCCION	1208		12		2		1222	4
<b>TOTAL</b>	<b>1208</b>		<b>12</b>		<b>2</b>		<b>1222</b>	<b>4</b>

**ACUMULADO A NOVIEMBRE: 2008**

	LEVES		GRAVES		MORTALES		TOTAL	
	ACCIDENTES	E.P.	ACCIDENTES	E.P.	ACCIDENTES	E.P.	ACCIDENTES	E.P.
<b>RAMA SERVICIOS</b>								
50 VENTA, REPAR VEHICULOS	90		1				91	
51 COMERCIO MAYOR	188		1		1		190	1
52 COMERCIO MENOR. REPAR	268		1				269	1
55 HOSTELERIA	250						250	
60 TRANSPORTE TERRESTRE	124		3				127	
61 TRANSPORT MARIT, FLUVIAL	1						1	
62 TRANSPORT AEREO, ESPAC	1						1	
63 ACTIV ANEXAS A TRANSP	13		1				14	
64 CORREOS Y TELECOMUNIC	27						27	
65 INTERMEDIAR FINANCIEROS	7						7	
66 SEGUROS								
67 ACTIV ANEXAS INTERM FIN	3						3	
70 ACTIV INMOBILIARIAS	5						5	
71 ALQUILER MAQUIN, ENSER	28				1		29	
72 ACTIV INFORMATICAS	1						1	
73 INVESTIG Y DESARROLLO	1						1	
74 OTRAS ACTIV EMPRESAR	140		1				141	4
75 ADMON PUBLICA. DEFENSA	178		2				180	1
80 EDUCACION	55						55	1
85 ACTIV SANIT. ASIST SOCIAL	233						233	1
90 SANEAMIENTO PUBLICO	26						26	
91 ACTIV ASOCIATIVA	12						12	
92 ACTIV CULTUR Y RECREAT	38						38	
93 ACTIV SERVICIOS PERSON	49						49	
95 SERVICIO DOMESTIO	3						3	
99 ORGANISMOS EXTRATERRIT								
<b>TOTAL</b>	<b>1741</b>		<b>10</b>		<b>2</b>		<b>1753</b>	<b>9</b>

**ACUMULADO A NOVIEMBRE: 2008**

	LEVES		GRAVES		MORTALES		TOTAL	
	ACCIDENTES	E.P.	ACCIDENTES	E.P.	ACCIDENTES	E.P.	ACCIDENTES	E.P.
<b>TOTAL RAMAS</b>								
AGRARIO	261		9		1		271	1
INDUSTRIA	1004		10		2		1016	6
CONSTRUCCIÓN	1208		12		2		1222	4
SERVICIOS	1741		10		2		1753	9
<b>TOTAL ACTIVIDADES</b>	<b>4214</b>		<b>41</b>		<b>7</b>		<b>4262</b>	<b>20</b>
ACC. ITINERE CON BAJA	379		8		2		389	11

**ACUMULADO A NOVIEMBRE: 2008**

	LEVES		GRAVES		MORTALES		TOTAL	
	ACCIDENTES	E.P.	ACCIDENTES	E.P.	ACCIDENTES	E.P.	ACCIDENTES	E.P.
<b>TOTALES</b>								
TOTAL	4214		41		7		4262	20
itinere baja	379		8		2		389	
sin baja	jornada						5175	11
	itinere							
<b>TOTAL GRAL</b>	<b>4593</b>		<b>49</b>		<b>9</b>		<b>9826</b>	<b>31</b>

## ACUMULADO A NOVIEMBRE: 2008

	LEVES		GRAVES		MORTALES		TOTAL	
	ACCIDENTES	E.P.	ACCIDENTES	E.P.	ACCIDENTES	E.P.	ACCIDENTES	E.P.
<b>RAMA AGRARIO</b>								
01 AGRIC, GANAD, CAZA	151		1		1		153	1
05 PESCA, ACUICULTURA	1						1	
02 SILVIC, EXPLOT FOREST	39		1		1		41	1
<b>TOTAL</b>	<b>191</b>		<b>2</b>		<b>2</b>		<b>195</b>	<b>2</b>

**ACUMULADO A NOVIEMBRE: 2008**

	LEVES		GRAVES		MORTALES		TOTAL	
	ACCIDENTES	E.P.	ACCIDENTES	E.P.	ACCIDENTES	E.P.	ACCIDENTES	E.P.
<b>RAMA INDUSTRIA</b>								
10 EXTRACCION CARBON								
11 EXTRACC PETROLEO GAS								
12 EXTRACC URANIO TORIO								
13 EXTRACC MINER METALICOS								
14 EXTRACC OTROS MINER	22						22	1
15 IND PROD ALIM Y BEBIDAS	175		2				177	12
16 IND TABACO								
17 IND TEXTIL								
18 IND CONFECCION Y PELET	1						1	
19 IND CUERO Y CALZADO								
20 IND MADERA Y CORCHO	80		2				82	1
21 IND PAPEL	23						23	
22 EDIC, ARTES GRAFICAS	9						9	
23 COQUERIAS, REFINO								
24 IND QUIMICA	14						14	
25 FABRIC PLASTIC CAUCHO	22						22	1
26 FABRIC OTROS PROD MINER	77		1				78	
27 METALURGIA	16						16	
28 FABRIC PROD METAL	56		1				57	
29 IND MAQUIN Y MECANICA	12						12	
30 FABRIC MAQ OFIC INFORMAT								
31 FABRIC MAQ Y MAT ELECT								
32 FABRIC MAT ELECTRON	2						2	
33 FABRIC EQUIPOS PRECIS	1						1	
34 FABIC VEHICULOS	10						10	
35 FABRIC OTRO MAT TRANSP								
36 FABRIC MUEBLES. MANUF	28						28	
37 RECICLAJE	5						5	
40 PROD Y DISTRIB ENERGIA	19						19	
41 CAPT Y DISTRIB AGUA	3						3	
<b>TOTAL</b>	<b>575</b>		<b>6</b>				<b>581</b>	<b>15</b>



**ACUMULADO A NOVIEMBRE: 2008**

	LEVES		GRAVES		MORTALES		TOTAL	
	ACCIDENTES	E.P.	ACCIDENTES	E.P.	ACCIDENTES	E.P.	ACCIDENTES	E.P.
<b>RAMA CONSTRUCCIÓN</b>								
45 CONSTRUCCION	469		5		1		475	
<b>TOTAL</b>	<b>469</b>		<b>5</b>		<b>1</b>		<b>475</b>	

**ACUMULADO A NOVIEMBRE: 2008**

	LEVES		GRAVES		MORTALES		TOTAL	
	ACCIDENTES	E.P.	ACCIDENTES	E.P.	ACCIDENTES	E.P.	ACCIDENTES	E.P.
<b>RAMA SERVICIOS</b>								
50 VENTA, REPAR VEHICULOS	54						54	1
51 COMERCIO MAYOR	101						101	
52 COMERCIO MENOR. REPAR	104						104	2
55 HOSTELERIA	113		1				114	3
60 TRANSPORTE TERRESTRE	72		2				74	
61 TRANSPORT MARIT, FLUVIAL								
62 TRANSPORT AEREO, ESPAC								
63 ACTIV ANEXAS A TRANSP	16						16	
64 CORREOS Y TELECOMUNIC	26						26	
65 INTERMEDIAR FINANCIEROS	6						6	
66 SEGUROS								
67 ACTIV ANEXAS INTERM FIN								
70 ACTIV INMOBILIARIAS	3						3	
71 ALQUILER MAQUIN, ENSER	7						7	
72 ACTIV INFORMATICAS								
73 INVESTIG Y DESARROLLO								
74 OTRAS ACTIV EMPRESAR	45		2				47	
75 ADMON PUBLICA. DEFENSA	123		2				125	2
80 EDUCACION	17						17	1
85 ACTIV SANIT. ASIST SOCIAL	129		3				132	
90 SANEAMIENTO PUBLICO	8						8	
91 ACTIV ASOCIATIVA	5						5	
92 ACTIV CULTUR Y RECREAT	22						22	
93 ACTIV SERVICIOS PERSON	45						45	
95 SERVICIO DOMESTIO	2						2	
99 ORGANISMOS EXTRATERRIT								
<b>TOTAL</b>	<b>898</b>		<b>10</b>				<b>908</b>	<b>9</b>

**ACUMULADO A NOVIEMBRE: 2008**

	LEVES		GRAVES		MORTALES		TOTAL	
	ACCIDENTES	E.P.	ACCIDENTES	E.P.	ACCIDENTES	E.P.	ACCIDENTES	E.P.
<b>TOTAL RAMAS</b>								
AGRARIO	191		2		2		195	2
INDUSTRIA	575		6				581	15
CONSTRUCCIÓN	469		5		1		475	
SERVICIOS	898		10				908	9
<b>TOTAL ACTIVIDADES</b>	<b>2133</b>		<b>23</b>		<b>3</b>		<b>2159</b>	<b>26</b>
ACC. ITINERE CON BAJA	138		6		3		147	10

**ACUMULADO A NOVIEMBRE: 2008**

	LEVES		GRAVES		MORTALES		TOTAL	
	ACCIDENTES	E.P.	ACCIDENTES	E.P.	ACCIDENTES	E.P.	ACCIDENTES	E.P.
<b>TOTALES</b>								
<b>TOTAL</b>	<b>2133</b>		<b>23</b>		<b>3</b>		<b>2159</b>	<b>26</b>
itinere baja	138		6		3		147	
sin baja	jornada						1966	10
	itinere							
<b>TOTAL GRAL</b>	<b>2271</b>		<b>29</b>		<b>6</b>		<b>4272</b>	<b>36</b>

## ACUMULADO A NOVIEMBRE: 2008

	LEVES		GRAVES		MORTALES		TOTAL	
	ACCIDENTES	E.P.	ACCIDENTES	E.P.	ACCIDENTES	E.P.	ACCIDENTES	E.P.
<b>RAMA AGRARIO</b>								
01 AGRIC, GANAD, CAZA	57		7				64	
05 PESCA, ACUICULTURA								
02 SILVIC, EXPLOT FOREST	35		1				36	
<b>TOTAL</b>	<b>92</b>		<b>8</b>				<b>100</b>	

**ACUMULADO A NOVIEMBRE: 2008**

	LEVES		GRAVES		MORTALES		TOTAL	
	ACCIDENTES	E.P.	ACCIDENTES	E.P.	ACCIDENTES	E.P.	ACCIDENTES	E.P.
<b>RAMA INDUSTRIA</b>								
10 EXTRACCION CARBON								
11 EXTRACC PETROLEO GAS								
12 EXTRACC URANIO TORIO								
13 EXTRACC MINER METALICOS								
14 EXTRACC OTROS MINER	10						10	
15 IND PROD ALIM Y BEBIDAS	184						184	6
16 IND TABACO								
17 IND TEXTIL	1						1	
18 IND CONFECCION Y PELET	2						2	
19 IND CUERO Y CALZADO	1						1	
20 IND MADERA Y CORCHO	126						126	1
21 IND PAPEL	17						17	
22 EDIC, ARTES GRAFICAS	2						2	1
23 COQUERIAS, REFINO								
24 IND QUIMICA	2						2	
25 FABRIC PLASTIC CAUCHO	37						37	
26 FABRIC OTROS PROD MINER	27						27	3
27 METALURGIA	17						17	
28 FABRIC PROD METAL	98		1				99	4
29 IND MAQUIN Y MECANICA	20		1				21	
30 FABRIC MAQ OFIC INFORMAT								
31 FABRIC MAQ Y MAT ELECT	30						30	4
32 FABRIC MAT ELECTRON	1				1		2	
33 FABRIC EQUIPOS PRECIS	8						8	1
34 FABIC VEHICULOS	97						97	8
35 FABRIC OTRO MAT TRANSP								
36 FABRIC MUEBLES. MANUF	66		1				67	5
37 RECICLAJE	1						1	
40 PROD Y DISTRIB ENERGIA	6						6	
41 CAPT Y DISTRIB AGUA	4						4	
<b>TOTAL</b>	<b>757</b>		<b>3</b>		<b>1</b>		<b>761</b>	<b>33</b>

## ACUMULADO A NOVIEMBRE: 2008

	LEVES		GRAVES		MORTALES		TOTAL	
	ACCIDENTES	E.P.	ACCIDENTES	E.P.	ACCIDENTES	E.P.	ACCIDENTES	E.P.
<b>RAMA CONSTRUCCIÓN</b>								
45 CONSTRUCCION	329		6		1		336	5
<b>TOTAL</b>	<b>329</b>		<b>6</b>		<b>1</b>		<b>336</b>	<b>5</b>

**ACUMULADO A NOVIEMBRE: 2008**

	LEVES		GRAVES		MORTALES		TOTAL	
	ACCIDENTES	E.P.	ACCIDENTES	E.P.	ACCIDENTES	E.P.	ACCIDENTES	E.P.
<b>RAMA SERVICIOS</b>								
50 VENTA, REPAR VEHICULOS	29		1				30	
51 COMERCIO MAYOR	32						32	2
52 COMERCIO MENOR. REPAR	55						55	3
55 HOSTELERIA	68						68	4
60 TRANSPORTE TERRESTRE	47		2				49	
61 TRANSPORT MARIT, FLUVIAL								
62 TRANSPORT AEREO, ESPAC								
63 ACTIV ANEXAS A TRANSP	4						4	
64 CORREOS Y TELECOMUNIC	11						11	
65 INTERMEDIAR FINANCIEROS	5						5	
66 SEGUROS								
67 ACTIV ANEXAS INTERM FIN								
70 ACTIV INMOBILIARIAS	1						1	
71 ALQUILER MAQUIN, ENSER	8						8	
72 ACTIV INFORMATICAS								
73 INVESTIG Y DESARROLLO	2						2	
74 OTRAS ACTIV EMPRESAR	22						22	1
75 ADMON PUBLICA. DEFENSA	67		1				68	1
80 EDUCACION	12		1				13	2
85 ACTIV SANIT. ASIST SOCIAL	96		1				97	4
90 SANEAMIENTO PUBLICO	2						2	
91 ACTIV ASOCIATIVA	1						1	
92 ACTIV CULTUR Y RECREAT	19						19	
93 ACTIV SERVICIOS PERSON	11						11	1
95 SERVICIO DOMESTIO								
99 ORGANISMOS EXTRATERRIT	1						1	
<b>TOTAL</b>	<b>493</b>		<b>6</b>				<b>499</b>	<b>18</b>

**ACUMULADO A NOVIEMBRE: 2008**

	LEVES		GRAVES		MORTALES		TOTAL	
	ACCIDENTES	E.P.	ACCIDENTES	E.P.	ACCIDENTES	E.P.	ACCIDENTES	E.P.
<b>TOTAL RAMAS</b>								
AGRARIO	92		8				100	
INDUSTRIA	757		3		1		761	33
CONSTRUCCIÓN	329		6		1		336	5
SERVICIOS	493		6				499	18
<b>TOTAL ACTIVIDADES</b>	<b>1671</b>		<b>23</b>		<b>2</b>		<b>1696</b>	<b>56</b>
ACC. ITINERE CON BAJA	109		1		1		111	25

**ACUMULADO A NOVIEMBRE: 2008**

	LEVES		GRAVES		MORTALES		TOTAL	
	ACCIDENTES	E.P.	ACCIDENTES	E.P.	ACCIDENTES	E.P.	ACCIDENTES	E.P.
<b>TOTALES</b>								
TOTAL	1671		23		2		1696	56
itinere baja	109		1		1		111	
sin baja	jornada						2426	25
	itinere							
<b>TOTAL GRAL</b>	<b>1780</b>		<b>24</b>		<b>3</b>		<b>4233</b>	<b>81</b>



**ACUMULADO A NOVIEMBRE: 2008**

	LEVES		GRAVES		MORTALES		TOTAL	
	ACCIDENTES	E.P.	ACCIDENTES	E.P.	ACCIDENTES	E.P.	ACCIDENTES	E.P.
<b>RAMA AGRARIO</b>								
01 AGRIC, GANAD, CAZA	248		12				260	6
05 PESCA, ACUICULTURA	1						1	
02 SILVIC, EXPLOT FOREST	57						57	2
<b>TOTAL</b>	<b>306</b>		<b>12</b>				<b>318</b>	<b>8</b>

**ACUMULADO A NOVIEMBRE: 2008**

	LEVES		GRAVES		MORTALES		TOTAL	
	ACCIDENTES	E.P.	ACCIDENTES	E.P.	ACCIDENTES	E.P.	ACCIDENTES	E.P.
<b>RAMA INDUSTRIA</b>								
10 EXTRACCION CARBON								
11 EXTRACC PETROLEO GAS								
12 EXTRACC URANIO TORIO								
13 EXTRACC MINER METALICOS	1						1	
14 EXTRACC OTROS MINER	7		1				8	
15 IND PROD ALIM Y BEBIDAS	440		3				443	4
16 IND TABACO								
17 IND TEXTIL	19						19	3
18 IND CONFECCION Y PELET	20		1				21	4
19 IND CUERO Y CALZADO								
20 IND MADERA Y CORCHO	158		1				159	
21 IND PAPEL	25						25	
22 EDIC, ARTES GRAFICAS	39		1				40	
23 COQUERIAS, REFINO								
24 IND QUIMICA	69						69	
25 FABRIC PLASTIC CAUCHO	76						76	5
26 FABRIC OTROS PROD MINER	96				1		97	2
27 METALURGIA	214		3				217	3
28 FABRIC PROD METAL	335		7		1		343	8
29 IND MAQUIN Y MECANICA	97						97	1
30 FABRIC MAQ OFIC INFORMAT								
31 FABRIC MAQ Y MAT ELECT	38						38	1
32 FABRIC MAT ELECTRON	8						8	
33 FABRIC EQUIPOS PRECIS	6						6	1
34 FABIC VEHICULOS	173		1				174	12
35 FABRIC OTRO MAT TRANSP	60						60	1
36 FABRIC MUEBLES. MANUF	70		1				71	1
37 RECICLAJE	16						16	
40 PROD Y DISTRIB ENERGIA	8						8	
41 CAPT Y DISTRIB AGUA	9						9	
<b>TOTAL</b>	<b>1984</b>		<b>19</b>		<b>2</b>		<b>2005</b>	<b>46</b>

**ACUMULADO A NOVIEMBRE: 2008**

	LEVES		GRAVES		MORTALES		TOTAL	
	ACCIDENTES	E.P.	ACCIDENTES	E.P.	ACCIDENTES	E.P.	ACCIDENTES	E.P.
<b>RAMA CONSTRUCCIÓN</b>								
45 CONSTRUCCION	2094		22		4		2120	9
<b>TOTAL</b>	<b>2094</b>		<b>22</b>		<b>4</b>		<b>2120</b>	<b>9</b>

**ACUMULADO A NOVIEMBRE: 2008**

	LEVES		GRAVES		MORTALES		TOTAL	
	ACCIDENTES	E.P.	ACCIDENTES	E.P.	ACCIDENTES	E.P.	ACCIDENTES	E.P.
<b>RAMA SERVICIOS</b>								
50 VENTA, REPAR VEHICULOS	179		3				182	3
51 COMERCIO MAYOR	319		3		1		323	
52 COMERCIO MENOR. REPAR	527		3		1		531	12
55 HOSTELERIA	360		1				361	5
60 TRANSPORTE TERRESTRE	410		3		1		414	
61 TRANSPORT MARIT, FLUVIAL								
62 TRANSPORT AEREO, ESPAC	1						1	
63 ACTIV ANEXAS A TRANSP	68		1				69	
64 CORREOS Y TELECOMUNIC	49						49	
65 INTERMEDIAR FINANCIEROS	17						17	
66 SEGUROS			1				1	
67 ACTIV ANEXAS INTERM FIN	1						1	
70 ACTIV INMOBILIARIAS	19						19	
71 ALQUILER MAQUIN, ENSER	55						55	
72 ACTIV INFORMATICAS	14						14	
73 INVESTIG Y DESARROLLO	14						14	
74 OTRAS ACTIV EMPRESAR	277		4				281	11
75 ADMON PUBLICA. DEFENSA	396		2				398	3
80 EDUCACION	94						94	1
85 ACTIV SANIT. ASIST SOCIAL	343				1		344	1
90 SANEAMIENTO PUBLICO	25						25	
91 ACTIV ASOCIATIVA	13						13	
92 ACTIV CULTUR Y RECREAT	108		4				112	2
93 ACTIV SERVICIOS PERSON	89		1				90	1
95 SERVICIO DOMESTIO	24		1				25	
99 ORGANISMOS EXTRATERRIT								
<b>TOTAL</b>	<b>3402</b>		<b>27</b>		<b>4</b>		<b>3433</b>	<b>39</b>

**ACUMULADO A NOVIEMBRE: 2008**

	LEVES		GRAVES		MORTALES		TOTAL	
	ACCIDENTES	E.P.	ACCIDENTES	E.P.	ACCIDENTES	E.P.	ACCIDENTES	E.P.
<b>TOTAL RAMAS</b>								
AGRARIO	306		12				318	8
INDUSTRIA	1984		19		2		2005	46
CONSTRUCCIÓN	2094		22		4		2120	9
SERVICIOS	3402		27		4		3433	39
<b>TOTAL ACTIVIDADES</b>	<b>7786</b>		<b>80</b>		<b>10</b>		<b>7876</b>	<b>102</b>
ACC. ITINERE CON BAJA	781		10		3		794	74

**ACUMULADO A NOVIEMBRE: 2008**

	LEVES		GRAVES		MORTALES		TOTAL	
	ACCIDENTES	E.P.	ACCIDENTES	E.P.	ACCIDENTES	E.P.	ACCIDENTES	E.P.
<b>TOTALES</b>								
TOTAL	7786		80		10		7876	102
itinere baja	781		10		3		794	
sin baja	jornada						10407	74
	itinere							
<b>TOTAL GRAL</b>	<b>8567</b>		<b>90</b>		<b>13</b>		<b>19077</b>	<b>176</b>

## ACUMULADO A NOVIEMBRE: 2008

	LEVES		GRAVES		MORTALES		TOTAL	
	ACCIDENTES	E.P.	ACCIDENTES	E.P.	ACCIDENTES	E.P.	ACCIDENTES	E.P.
<b>RAMA AGRARIO</b>								
01 AGRIC, GANAD, CAZA	133		10				143	
05 PESCA, ACUICULTURA	2						2	
02 SILVIC, EXPLOT FOREST	45						45	
<b>TOTAL</b>	<b>180</b>		<b>10</b>				<b>190</b>	

**ACUMULADO A NOVIEMBRE: 2008**

	LEVES		GRAVES		MORTALES		TOTAL	
	ACCIDENTES	E.P.	ACCIDENTES	E.P.	ACCIDENTES	E.P.	ACCIDENTES	E.P.
<b>RAMA INDUSTRIA</b>								
10 EXTRACCION CARBON								
11 EXTRACC PETROLEO GAS	2						2	
12 EXTRACC URANIO TORIO								
13 EXTRACC MINER METALICOS								
14 EXTRACC OTROS MINER	48						48	
15 IND PROD ALIM Y BEBIDAS	235		1				236	6
16 IND TABACO	19						19	
17 IND TEXTIL	3						3	
18 IND CONFECCION Y PELET	1						1	
19 IND CUERO Y CALZADO	4						4	
20 IND MADERA Y CORCHO	38		1				39	
21 IND PAPEL								
22 EDIC, ARTES GRAFICAS	1						1	
23 COQUERIAS, REFINO								
24 IND QUIMICA	7						7	
25 FABRIC PLASTIC CAUCHO								
26 FABRIC OTROS PROD MINER	47						47	2
27 METALURGIA	12		1				13	
28 FABRIC PROD METAL	57		1				58	
29 IND MAQUIN Y MECANICA	34						34	
30 FABRIC MAQ OFIC INFORMAT								
31 FABRIC MAQ Y MAT ELECT	54				1		55	
32 FABRIC MAT ELECTRON								
33 FABRIC EQUIPOS PRECIS								
34 FABIC VEHICULOS	5						5	
35 FABRIC OTRO MAT TRANSP								
36 FABRIC MUEBLES. MANUF	10						10	
37 RECICLAJE	8						8	
40 PROD Y DISTRIB ENERGIA	5						5	
41 CAPT Y DISTRIB AGUA	5						5	
<b>TOTAL</b>	<b>595</b>		<b>4</b>		<b>1</b>		<b>600</b>	<b>8</b>

**ACUMULADO A NOVIEMBRE: 2008**

	LEVES		GRAVES		MORTALES		TOTAL	
	ACCIDENTES	E.P.	ACCIDENTES	E.P.	ACCIDENTES	E.P.	ACCIDENTES	E.P.
<b>RAMA CONSTRUCCIÓN</b>								
45 CONSTRUCCION	734		11		2		748	5
<b>TOTAL</b>	<b>734</b>		<b>11</b>		<b>2</b>		<b>748</b>	<b>5</b>



## ACUMULADO A NOVIEMBRE: 2008

	LEVES		GRAVES		MORTALES		TOTAL	
	ACCIDENTES	E.P.	ACCIDENTES	E.P.	ACCIDENTES	E.P.	ACCIDENTES	E.P.
<b>RAMA SERVICIOS</b>								
50 VENTA, REPAR VEHICULOS	49		1				50	1
51 COMERCIO MAYOR	73						73	
52 COMERCIO MENOR. REPAR	208				1		210	2
55 HOSTELERIA	124						124	
60 TRANSPORTE TERRESTRE	84		1				85	
61 TRANSPORT MARIT, FLUVIAL								
62 TRANSPORT AEREO, ESPAC								
63 ACTIV ANEXAS A TRANSP	7						7	
64 CORREOS Y TELECOMUNIC	10						10	
65 INTERMEDIAR FINANCIEROS	6						6	
66 SEGUROS								
67 ACTIV ANEXAS INTERM FIN	1						1	
70 ACTIV INMOBILIARIAS	4						4	
71 ALQUILER MAQUIN, ENSER	16						16	
72 ACTIV INFORMATICAS	3						3	
73 INVESTIG Y DESARROLLO	7						7	
74 OTRAS ACTIV EMPRESAR	46						46	
75 ADMON PUBLICA. DEFENSA	109		3		1		113	
80 EDUCACION	17						17	
85 ACTIV SANIT. ASIST SOCIAL	97						97	2
90 SANEAMIENTO PUBLICO	13						13	
91 ACTIV ASOCIATIVA	8						8	
92 ACTIV CULTUR Y RECREAT	16						16	
93 ACTIV SERVICIOS PERSON	18						18	3
95 SERVICIO DOMESTIO	3						3	
99 ORGANISMOS EXTRATERRIT								
<b>TOTAL</b>	<b>919</b>		<b>5</b>		<b>2</b>		<b>927</b>	<b>8</b>

**ACUMULADO A NOVIEMBRE: 2008**

	LEVES		GRAVES		MORTALES		TOTAL	
	ACCIDENTES	E.P.	ACCIDENTES	E.P.	ACCIDENTES	E.P.	ACCIDENTES	E.P.
<b>TOTAL RAMAS</b>								
AGRARIO	180		10				190	
INDUSTRIA	595		4		1		600	8
CONSTRUCCIÓN	734		11		2		747	5
SERVICIOS	919		5		2		926	8
<b>TOTAL ACTIVIDADES</b>	<b>2428</b>		<b>30</b>		<b>5</b>		<b>2463</b>	<b>21</b>
ACC. ITINERE CON BAJA	140		1		1		142	6

**ACUMULADO A NOVIEMBRE: 2008**

	LEVES		GRAVES		MORTALES		TOTAL	
	ACCIDENTES	E.P.	ACCIDENTES	E.P.	ACCIDENTES	E.P.	ACCIDENTES	E.P.
<b>TOTALES</b>								
<b>TOTAL</b>	<b>2428</b>		<b>30</b>		<b>5</b>		<b>2465</b>	<b>21</b>
itinere baja	140		1		1		142	
sin baja	jornada						1909	6
	itinere							
<b>TOTAL GRAL</b>	<b>2568</b>		<b>31</b>		<b>6</b>		<b>4516</b>	<b>27</b>